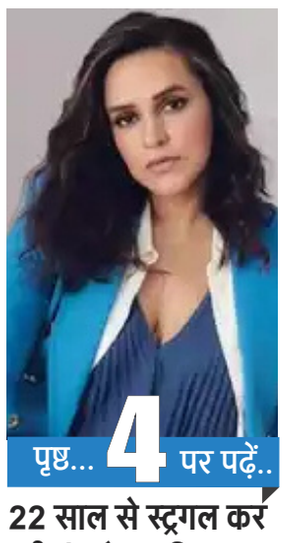

पृष्ठ... 4 पर पढ़ें..

22 साल से स्ट्रगल कर रही हूं : नेहा धूपिया

मुंबई, ठाणे, नवी मुंबई, पनवेल, रायगड़, उल्हासनगर, कल्याण एवं अंबरनाथ का

लोकप्रिय हिंदी दैनिक

उल्हास विकास

■ वर्ष : 42 ■ अंक : 120 ■ बुधवार, 24 जुलाई 2024 3 रुपए ■ पृष्ठ 4

/ulhasvikas संपादक - हीरो अशोक बोधा (BMM, L.LB.) Mobile.:- 9822045566

epaper.ulhasvikas.com

चाय की दुकान पर युवकों का हमला

- कैम्प-4 की घटना
- CCTV में आरोपी कैद
- हमलावर फरार
- बीच बचाव करने गया युवक अस्पताल में

उल्हासनगर. कैम्प-4 में विवाद सुलझाना एक युवक को भारी पड़ गया. 2 लोगों ने विवाद सुलझाने गए युवक को ही मारकर घायल कर दिया.

उल्हासनगर कैंप 4 नेताजी चौक लखीमल चाय की दुकान में काम करने वाले लड़के को एक बाइक ने टक्कर मार दी, लेकिन बाइक पर सवार दो अज्ञात लड़कों ने उस चाय की दुकान में काम करने वाले उस लड़के के साथ ही दुर्व्यवहार किया. जब हेमंत तरे विवाद को सुलझाने के लिए वहां गए, तो अज्ञात लड़कों और उनके साथी ने हेमंत तरे से गाली-गलौज कर हमला किया. पूरी घटना सीसीटीवी कैमरे में कैद हो गई है. हालांकि, हेमंत तरे गंभीर रूप से घायल हैं और उन्हें इलाज के लिए एक निजी अस्पताल में भर्ती कराया गया है. हमलावर फरार बताए गए हैं।

विधानसभा चुनाव के लिए भाजपा तैयार

बीजेपी पदाधिकारियों को रवींद्र चव्हाण का मूलमंत्र 'हर बूथ और मंडल को मजबूत करें'

- प्रत्येक बूथ के लिए योजना तैयार करें
- घर-घर नागरिकों से संपर्क करने के निर्देश

ठाणे. कोंकण स्नातक निर्वाचन क्षेत्र के चुनाव में पार्टी को 75 फीसदी वोट मिले. पार्टी कार्यकर्ताओं ने सांगठनिक मजबूती से यह जीत हासिल की. अब लोकसभा के बाद विधानसभा चुनाव के लिए कार्यकर्ता हर मंडल और बूथ को मजबूत करें। प्रत्येक बूथ के लिए योजना तैयार की जाए। हर घर के नागरिकों से संपर्क किया जाए। नए मतदाताओं की संख्या में वृद्धि हुई है, प्रत्येक मतदाता का पंजीकरण कराने पर जोर दिया जाए। लोक निर्माण मंत्री रवींद्र चव्हाण ने सोमवार को यहां अपील की कि भाजपा के साथ महागठबंधन के उम्मीदवारों को विधानसभा चुनाव में 51 प्रतिशत वोट पाने का प्रयास करना चाहिए.

कोंकण स्नातक निर्वाचन क्षेत्र से भाजपा उम्मीदवार निरंजन डावखरे की जीत और भाजपा के राज्य महाधिवेशन के मद्देनजर भाजपा के ठाणे शहर, ठाणे ग्रामीण, भिवंडी शहर, मीरा-भाईंदर, नवी मुंबई, उल्हासनगर जिलों के पदाधिकारियों के साथ अलग-अलग बैठकें की गईं। इस बैठक में बीजेपी नेता और मंत्री रवींद्र चव्हाण बोल रहे थे.

इस अवसर पर पूर्व केंद्रीय राज्य मंत्री कपिल पाटिल, पूर्व मंत्री व विधायक गणेश नाईक, संजय केलकर, निरंजन डावखरे, महेश चौगुले, पूर्व सांसद संजीव नाईक, ठाणे शहर जिला अध्यक्ष संजय वाघुले, ठाणे ग्रामीण अध्यक्ष मधुकर मोहपे, भिवंडी शहर अध्यक्ष हर्षल पाटिल, मीरा-भाईंदर के अध्यक्ष किशोर शर्मा, नवी मुंबई के अध्यक्ष संदीप नाइक सहित विभिन्न जिलों के जिला अध्यक्ष और पदाधिकारी उपस्थित थे।

उल्हासनगर पदाधिकारी भी रहे उपस्थित

इस अवसर पर उल्हासनगर से विधायक कुमार आयलानी, विधायक निरंजन डावखरे, जिला अध्यक्ष प्रदीप रामचंदानी, उल्हासनगर विधानसभा चुनाव प्रमुख जमानु पुरुस्वानी ठाणे जिला अध्यक्ष संजय वाघुले, पार्षद लाल पंजाबी, प्रकाश मखीजा, अजीत सिंह लबाना, टोनी सिरवानी, डॉ एसबी सिंह, जिला महासचिव लक्खी नाथानी, उषा परमेश्वरी, मंडल अध्यक्ष सुभाष तिवारी, रामप्रवेश यादव, विकास गुजर ओबीसी मोर्चा अध्यक्ष डॉ. भगवान कुमावत, दिनेश पंजाबी, हरेश भाटिया, नीलेश बोबडे, महिला मोर्चा अध्यक्ष लता पगारे और उल्हासनगर जिला पदाधिकारी उपस्थित थे।

आगामी विधानसभा चुनाव में भाजपा के साथ महागठबंधन की जीत के लिए भाजपा कार्यकर्ता पूरी लगन से काम करें. चव्हाण ने पार्टी कार्यकर्ताओं से पार्टी को संगठनात्मक रूप से मजबूत करने की अपील की क्योंकि विधानसभा चुनाव में केवल साढ़े तीन महीने बचे हैं। राज्य के पूर्व मंत्री कपिल पाटिल ने अपील की कि कार्यकर्ताओं को राज्य में महागठबंधन को फिर से सत्ता में लाने के लिए दृढ़ संकल्पित होना चाहिए।

केंद्रीय गृह मंत्री अमित शाह और उपमुख्यमंत्री देवेन्द्र फड़णवीस ने पुणे में बीजेपी के प्रदेश सम्मेलन में बीजेपी कार्यकर्ताओं को संदेश दिया है. हर कार्यकर्ता को वो भाषण देखना चाहिए. देश की राजनीति को आगे ले जाने के लिए बीजेपी के लिए महाराष्ट्र में जीत जरूरी है. उन्होंने कार्यकर्ताओं से इस संबंध में कड़ी मेहनत करने की भी अपील की. पूर्व केन्द्रीय पंचायती राज राज्य मंत्री कपिल पाटिल ने भी मार्गदर्शन दिया। उन्होंने सभी को पार्टी का निष्ठावान कार्यकर्ता मानते हुए राज्य में महागठबंधन की जीत के लिए काम करने की अपील की.

स्कूल में छात्र पर गिरा पंखा

- गंभीर रूप से घायल
- बदलापुर के निजी स्कूल की घटना
- अभिभावकों में आक्रोश का माहौल

बदलापुर. बदलापुर में 7वीं कक्षा के एक छात्र के सर पर क्लास के दौरान पंखा गिरने से बच्चा गंभीर रूप से घायल हो गया है। आज बदलापुर के गुरुकुल इंटरनेशनल स्कूल के सातवीं कक्षा के छात्र दिव्येश नेरपगार के सिर पर चलती हुई क्लास में पंखा गिरने से उसके सिर में गंभीर चोट लग गई है। इस घटना से छात्रों में अफरा-तफरी मच गई. दिव्येश को उपचार हेतु निजी अस्पताल ले जाया गया जहां उसके सिर में दो टांके लगे. इस घटना के बाद अभिभावकों में तीव्र आक्रोश का माहौल है और अभिभावक स्कूल प्रशासन पर लापरवाही का आरोप लगाते हुए कार्रवाई की मांग कर रहे हैं। इस मौके पर जब दिवेश की मां ने स्कूल गई और स्कूल प्रशासन से जवाब मांगा तो दिवेश की मां को स्कूल प्रशासन ने बेतुका जवाब दिया. ऐसे में पालकों ने स्कूल पर कार्रवाई की मांग की है।

शहाड रेलवे फ्लाईओवर पर गड्ढे ही गड्ढे

- भारी ट्रैफिक जाम से वाहन चालक परेशान

उल्हासनगर. वर्तमान में कल्याण-नगर मार्ग पर शहाड रेलवे फ्लाईओवर पर ट्रैफिक जाम के साथ-साथ दोपहिया वाहनों से बड़ी संख्या में दुर्घटनाएं होती हैं। वाहन चालकों की शिकायत है कि बरसात के मौसम में पुल दुरावस्था के कारण यह समस्या उत्पन्न हो रही है. मानसून से पहले सड़कों की ठीक से मरम्मत क्यों नहीं की जाती? हर साल यात्री यह सवाल उठा रहे हैं कि क्या ड्राइवरों को जान जोखिम में डालकर यात्रा करनी चाहिए.

कल्याण-नगर राजमार्ग यातायात की दृष्टि से बहुत महत्वपूर्ण है। इस मार्ग से बड़ी संख्या में यात्रियों और सामानों का परिवहन होता है। यह यातायात कल्याण-मुरबाड-मालशेज घाट के माध्यम से शहर की ओर आगे बढ़ता है। यात्रियों के लिए पुणे, नासिक, नगर होते हुए जाने का यही एकमात्र रास्ता है। कल्याण से इस मार्ग के लिए वाहन चालकों को शहाड रेलवे फ्लाईओवर का इस्तेमाल करना होता है. बारिश के कारण इस पुल पर बड़ी संख्या में गड्ढे हो गए हैं और कुछ जगहों पर पुल के गार्डर भी बाहर आ गए हैं.

दुर्घटना की आशंका

वाहन चालकों को गड्ढों और गर्डर के बीच से सफर करना पड़ रहा है। इससे सुबह-शाम पुल पर बड़ी परेशानी होती है. इस गड्ढे से गुजरते समय कई बाइक चालक दुर्घटनाग्रस्त हो रहे हैं। बसों और रिक्शों के गड्ढे में फंसने से कारें क्षतिग्रस्त हो रही हैं। इस पुल के नीचे कल्याण-कसारा रेलवे लाइन है। रेलवे लाइन पर बहुत हाई वोल्टेज तार हैं. गड्ढों के कारण पुल के क्षतिग्रस्त होने और भविष्य में बड़ी दुर्घटना होने का डर है। इसलिए वाहन चालकों की मांग है कि प्रशासन जल्द पुल की मरम्मत कराए.

जव्हार पुलिस की कार्रवाई 12 लाख रुपये का गांजा जब्त

पालघर. नशीली दवाओं के सेवन के कारण युवा पीढ़ी शारीरिक स्वास्थ्य खो रही है, यह एक बहुत ही संवेदनशील मामला है. जव्हार तालुका में विभिन्न माध्यमों से मादक पदार्थों की तस्करी के संबंध में पुलिस प्रणाली हमेशा एहतियाती भूमिका निभा रही है। इसकी पुष्टि शनिवार शाम 6 बजे डहाणू नाका स्थित शिवनेरी ढाबा पर जव्हार पुलिस द्वारा 12 लाख रुपए की नशीली दवाएं और गांजा पकड़े जाने से हुई। पालघर जिले भर में पुलिस व्यवस्था की सराहना हो रही है जिले में इतनी बड़ी कार्रवाई के चलते.

पालघर पुलिस अधीक्षक बालासाहेब पाटिल, अतिरिक्त पुलिस अधीक्षक पंकज शिरसाट, उपविभागीय पुलिस अधिकारी गणपतराव पिंगले के मार्गदर्शन और आदेश के अनुसार, जव्हार तालुका और शहर के सीमावर्ती क्षेत्रों में नियमित नाकाबंदी की जा रही है. शनिवार शाम को 6 बजे शिवनेरी ढाबा, डहाणू नाका में पिकअप कार (संख्या एम.पी. 46जी. 2249) दिखाई दी. उसमें सब्जी की एक प्लास्टिक की गाड़ी मिली, मौजूद पुलिस टीम ने संदेह होने पर गाड़ी की जांच की तो छह प्लास्टिक के कैरेट में 31 किलो 868 ग्राम मादक पदार्थ गांजा मिला. जिसकी कुल कीमत 60 रुपये कीमत 3000 रुपये है, करीब 12 लाख रुपये जब्त किये गये हैं.

इसमें मध्य प्रदेश के रहने वाले 24 साल के सुनील तुकाराम आर्य और 21 साल के श्रीराम दिनेश सोलंकी पर नारकोटिक ड्रग्स एंड साइकोट्रोपिक सब्सटेंस एक्ट 1985 की धारा 8 (सी), 20 (बी) के तहत मामला दर्ज किया गया है। जवाहर थाना प्रभारी पुलिस निरीक्षक संजय कुमार ब्राह्मणे ने बताया. इस अवसर पर जव्हार पुलिस निरीक्षक संजय कुमार ब्राह्मणे, पुलिस उपनिरीक्षक अनिल दिघोले, एसआई सालकर, प्रदीप विटकर, नंद कुमार गायकवाड, सोपान भोगड़े, कैलास राठौड़ और यातायात विभाग की अन्य टीम उपस्थित थी.

अंबरनाथ में सड़कों के गड्ढों को लेकर युवा सेना आक्रामक

- गड्ढे तुम बुझाते हो या हम बुझाएं
- युवा सेना ने नपा से पूछा

▶▶ यूसुफ शेख

अंबरनाथ. अंबरनाथ नगर परिषद द्वारा पूर्व और पश्चिम के खराब रास्तों पर हुए गड्ढों को नहीं बुझाया गया तो शिवसेना युवा सेना सड़क के ट्रैफिक को रोककर अपने खर्च से गड्ढों को बुझाएगी. ऐसा लिखित निवेदन युवा सेना के कल्याण लोकसभा समन्वयक स्वप्निल जावीर, शहराध्यक्ष स्वप्निल भामरे ने नपा प्रशासन को दिया है.

युवा सेना ने कहा है कि ट्रैफिक रोककर गड्ढे बुझाते समय कोई गड़बड़ हुई तो अंबरनाथ नगर परिषद के मुख्याधिकारी एवं प्रशासन जिम्मेदार होगा. और ये अनोखा गड्ढे बुझाने का आंदोलन शिवसेना के पूर्व शहर प्रमुख अरविंद वालेकर के मार्गदर्शन में युवा सेना कल्याण लोकसभा निरीक्षक निखिल वालेकर के नेतृत्व में होगा. युवा सेना का कहना है कि रास्ते के गड्ढों के कारण बाइक सवार रिक्शा का अपघात होकर कई वाहन चालक घायल हो रहे हैं. अपराध के कारण कुछ की मृत्यु भी हुई है.

नपा प्रशासन को युवा सेना द्वारा आठ दिन का समय दिया गया है. अगर आठ दिनों में रास्तों की मरम्मत एवं गड्ढे नहीं बुझाए गए तो युवा सेना आंदोलन करके स्वतः के खर्च से गड्ढे बुझाएगी. ऐसा निवेदन में कहा गया है. स्वप्निल जावीर के साथ स्वप्निल भामरे, गणेश आयवले, देव यादव, अमोल वाजे, वैभव शितोले, डावरे, स्नेहल कांबले और युवा सेना पदाधिकारी कार्यकर्ता उपस्थित थे.

अंबरनाथ कांग्रेस में दोबारा आनेवालों के सभी रास्ते बंद

- शिवसेना में प्रवेश किए पदाधिकारियों को नो एंट्री - जिलाध्यक्ष चोरघे
- 8 को दोबारा पार्टी से निकाला गया

▶▶ यूसुफ शेख

अंबरनाथ. अंबरनाथ शहर कांग्रेस के कुछ पदाधिकारियों ने लोकसभा चुनाव के समय शिवसेना शिंदे गट में प्रवेश किया था. ठाणे जिला ग्रामीण कांग्रेस अध्यक्ष दयानंद चोरघे ने एक पत्रक जारी करके खबर की है कि जिन पदाधिकारियों, कार्यकर्ताओं ने कांग्रेस छोड़कर अन्य पक्ष में गए हैं, उनको प्रदेशाध्यक्ष, जिला प्रभारी, जिलाध्यक्ष की मान्यता लिए बिना दोबारा कांग्रेस में प्रवेश नहीं दिया जाएगा. पत्र में ये भी कहा गया है कि जिन पदाधिकारियों ने दूसरे पक्ष में प्रवेश किया है, अब वह शहर में कांग्रेस पक्ष की बढ़ती ताकत को देखते हुए दोबारा कांग्रेस में शामिल होना चाहते हैं. चोरघे का ये भी कहना है कि ये भी जानकारी मिल रही है कि युवक अध्यक्ष असगर खान के हाथों कुछ को दोबारा कांग्रेस में प्रवेश दिया गया है. इस बारे में जिलाध्यक्ष, जिला प्रभारी शर्मा एवं अंबरनाथ ब्लॉक कांग्रेस अध्यक्ष कृष्णा पाटिल को तक कल्पना नहीं है. पदाधिकारी लोकसभा चुनाव के समय कांग्रेस पक्ष छोड़कर गए हैं. ऐसे लोगों को कांग्रेस में दोबारा प्रवेश नहीं दिया जाए. ऐसा आदेश कांग्रेस के वरिष्ठ नेता सांसद राहुल गांधी ने सभी प्रदेशाध्यक्षों को जारी किया है. प्रदेश अध्यक्ष नाना पटोले ने जिलाध्यक्ष चोरघे को ये भी आदेश दिया है. इसलिए लोकसभा चुनाव के समय जो कांग्रेस पक्ष छोड़कर गए हैं, उन्हें दोबारा कांग्रेस पक्ष में नहीं लिया जाएगा. ऐसा साफ शब्दों में दयानंद चोरघे ने कहा है. इसलिए युवक कांग्रेस अध्यक्ष द्वारा दोबारा कांग्रेस में लिए गए पूर्व नगरसेवक आत्माराम तांबे, हाजी नईम शेख, कु. हर्षद भोईर, देवराज अलझेंडे, मुनीर शेख, संकेत तांबे, अकबर खान, अफजल खान के पक्ष प्रवेश को अमान्य ठहराते हुए उन्हें दोबारा पक्ष से निकाला जा रहा है. ऐसा कांग्रेस जिला अध्यक्ष चोरघे ने पत्रक जारी करके कहा है. ऐसा भी कहा जा सकता है कि अन्य कांग्रेस के पदाधिकारी जिन्होंने कांग्रेस छोड़ा है, उनका अब कांग्रेस में प्रवेश करना असंभव हो गया है.

उल्हास नदी पर बने पुल को खतरा

कल्याण. कल्याण-डोंबिवली महानगरपालिका क्षेत्र के ग्रामीण 'ए' वार्ड को जोड़ने वाला उल्हास नदी पर बना पुल जर्जर हो गया है और पुल के खंभों पर पेड़ और झाड़ियाँ उग आई हैं। इससे पुल के दरकने और खतरा बनने का डर है. इसलिए मांग है कि पुल की मरम्मत कराई जाए.

1942 में, एनआरसी कंपनी ने उल्हास नदी पर 160 मीटर लंबा, 25 मीटर ऊंचा और सात मीटर चौड़ा सड़क पुल बनाया। इसके कारण, मोहने, वडवली, अटाली, अंबिवली, गालेगांव, उबरनी, मोहेली, बाल्यानी, टिटवाला आदि ग्रामीण क्षेत्र कल्याण शहर से जुड़े हुए थे। कल्याण-डोंबिवली नगर पालिका ने 2005 के आसपास लाखों रुपये की लागत से पुल की मरम्मत की; लेकिन वर्तमान में पुल पर बने पाइपलाइन का सीमेंट कंक्रीट जगह-जगह से टूट गया है. कडोंमपा की शहर अभियंता अनीता परदेशी ने इस संबंध में बताया है कि समय-समय पर पुल के खंभों के किनारे उगी झाड़ियों की तुरंत छंटाई की जाती है. वर्तमान में, यदि मानसून के कारण पेड़ और झाड़ियाँ बढ़ी हैं, तो उन्हें तुरंत काटने के निर्देश दिए जाएंगे.

मुरबाड-कल्याण राजमार्ग पर कीचड़ ही कीचड़

फाइल फोटो

कल्याण. मुरबाड-कल्याण राष्ट्रीय राजमार्ग के फोरलेन का काम धीमी गति से चल रहा है। इसके अलावा बरसात के मौसम में हाईवे की हालत भी खराब रहती है। यात्रियों के साथ आम नागरिक भी तंग आ चुके हैं। इसके खिलाफ रिपाई सेक्युलर पार्टी ने आंदोलन की चेतावनी दी है.

रिपाई सेक्युलर पार्टी के ठाणे जिला अध्यक्ष रवींद्र चंदाने ने कहा कि वे मुरबाड-कल्याण राष्ट्रीय राजमार्ग पर उन स्थानों पर चावल के पौधे लगाकर विरोध प्रदर्शन करेंगे, जहां कीचड़ जमा हो गया है। नेशनल हाईवे को खोदा जा रहा है और दोनों तरफ सिर्फ सीवरेज का काम बहुत धीमी गति से चल रहा है. इससे यात्रियों को विलंब से यात्रा करनी पड़ रही है. बारिश के दौरान सड़क पर पानी भरने का पूर्वानुमान नहीं होने के कारण निजी चारपहिया और दोपहिया वाहन चालकों को रात में यात्रा करते समय दुर्घटना का सामना करना पड़ता है। जहां तक सड़क की खुदाई हो चुकी है, वहां पर काम पूरे हुए बिना आगे की सड़क की खुदाई नहीं की जाये. अब तक यहां हुए दुर्घटनाओं की जिम्मेदारी लेते हुए ठेकेदार दुर्घटनाग्रस्तों को मुआवजा दें, मुरबाड तालुका की सीमा में बाधित किसानों को भूखंड का मुआवजा दिए बिना काम न किए जाए, दिवाली तक छोटे व्यवसायियों को वहां से उठाया न जाए. ऐसा निवेदन आरपीआई सेक्युलर पार्टी की ओर से दिया गया है. चेतावनी दी गई है कि अगर इस मामले में उचित निर्णय नहीं लिया गया तो ठाणे जिला अध्यक्ष रवींद्र चांदने के नेतृत्व में विरोध प्रदर्शन किया जाएगा.

100 फीट सड़क में बाधा बनी बिल्डिंग अंततः जमींदोज़

- हाजीमलंग रोड से सीधे पहुंचा जा सकेगा उल्हासनगर तक
- 6 साल से अधर में लटका था मामला

कल्याण. कल्याण पूर्व के हाजीमलंग रोड-चिंचपाड़ा से उल्हासनगर तक 100 फीट की सड़क के बीच में चिंचपाड़ा इलाके में माधव अपार्टमेंट नाम की एक अवैध और खतरनाक इमारत खड़ी थी. इस इमारत के कारण कल्याण डोंबिवली महानगर पालिका इस महत्वपूर्ण सड़क का काम पूरा नहीं कर पा रही थी। इस भवन को खाली कराने के बाद आयुक्त डॉ. इंदुरानी जाखड़ के आदेश पर महानगर पालिका के डी वार्ड की तोड़फोड़ टीम ने इस इमारत को ध्वस्त कर दिया.

छह साल पहले मनपा ने विकास योजना के तहत कल्याण पूर्व में हाजीमलंग रोड से चिंचपाड़ा, उल्हासनगर तक सड़क का काम पूरा किया था. महानगर पालिका के एक सेवानिवृत्त विवादास्पद इंजीनियर ने भू-माफियाओं से मिलकर इस रोड में तीन मंजिला अवैध निर्माण किया था. जब वार्ड के सहायक आयुक्त अवैध इमारत को ध्वस्त करने जाते थे, तो संबंधित सेवानिवृत्त विवादास्पद इंजीनियर अधिकारियों को फटकार लगाने और वहां से हटने पर जोर देते थे।

इस खतरनाक अवैध बिल्डिंग को खाली कराने के बाद कमिश्नर डॉ. इंदुरानी जाखड़ के आदेश पर उपायुक्त अवधूत तावड़े की तोड़फोड़ टीम, ड प्रभाग के सहायक आयुक्त धनंजय थोरात ने जेसीबी, तोड़फोड़ टीम और पुलिस की मौजूदगी में इमारत को ध्वस्त कर दिया. इस बिल्डिंग के कारण महानगर पालिका इस क्षेत्र में सीवर, सीवेज, जल निकासी नालियां और अमृत योजना की नालियां बिछाने का काम पूरा नहीं कर पाई। यह इमारत 28 साल पहले थी. वह खतरनाक हो गयी थी.

हाजीमलंग रोड से होकर काटई-नेवाली नाका से आने वाले वाहन चिंचपाडा होते हुए 100 फीट रोड के जरिए सीधे उल्हासनगर जा सकेंगे। काटई, नेवाली नवी मुंबई से आने वाले वाहन कल्याण शहर के बाहर हाजीमलंग रोड से होते हुए 100 फीट रोड से गुजरेंगे। इस क्षेत्र के निवासी आनंद गायकवाड़ ने कहा, इसके कारण, कोलसेवाड़ी, काटेमानिवली से कल्याण पूर्व के विठ्ठलवाड़ी क्षेत्र तक यातायात की भीड़ कम हो जाएगी।

जीवन में हजारों लड़ाइयां जीतने से बेहतर स्वयं पर विजय प्राप्त कर लो. फिर जीत हमेशा तुम्हारी होगी, जिसे तुमसे कोई नहीं छिप सकता. - महात्मा गौतम बुद्ध

उल्हास विकास संपादकीय

खेती और खुदकुशी

भारत को कृषि प्रधान देश कहा जाता है, मगर यहां के किसान आज भी कई तरह की समस्याओं और परेशानियों से घिरे हुए हैं। यही वजह है कि किसानों की आत्महत्या के मामले लगातार बढ़ते जा रहे हैं। महाराष्ट्र सरकार की एक रपट के मुताबिक, इस वर्ष जनवरी से जून के बीच राज्य में 1,267 किसानों ने आत्महत्या कर ली। राष्ट्रीय अपराध रेकार्ड ब्यूरो के आंकड़ों से पता चलता है कि वर्ष 2022 में कृषि क्षेत्र से जुड़े 11,290 लोगों ने आत्महत्या कर ली, जिनमें 5,207 किसान और 6,083 खेतिहर मजदूर थे और इनमें महाराष्ट्र से सबसे ज्यादा थे। इसी तरह वर्ष 2021 में कृषि कार्यों में लगे 10,881 लोगों और 2020 में 10,677 लोगों ने अपनी जान दे दी। किसानों की खुदकुशी के पीछे पारिवारिक कर्ज या आर्थिक संकट को सबसे बड़ी वजह माना जाता है। हालांकि इन आर्थिक परेशानियों के भी कई स्तर हैं। मसलन, प्राकृतिक आपदा, कर्ज का बोझ, फसलों की बढ़ती लागत, घटती आय और फसलों के उत्पादन में गिरावट। महाराष्ट्र सरकार की रपट में कहा गया है कि राज्य में पिछले छह माह में किसानों की खुदकुशी के सबसे ज्यादा मामले विदर्भ क्षेत्र के अमरावती मंडल में सामने आए हैं। बहुत से किसान खेती के लिए बैंक और साहूकारों से कर्ज लेते हैं और अगर प्राकृतिक आपदा की वजह से फसल बर्बाद हो जाए या उत्पादन कम हो, तो उनके लिए कर्ज चुकाना मुश्किल हो जाता है। उर्वरक, खेती के लिए उपकरण और सिंचाई पर होने वाला खर्च बढ़ रहा है, जबकि किसानों की आय में बढ़ोतरी नहीं हो रही है। लिहाजा, किसानों की आर्थिक परेशानियां बढ़नी स्वाभाविक हैं। लंबे समय से चली आ रही न्यूनतम समर्थन मूल्य के लिए कानूनी गारंटी की मांग भी लंबित है। दूसरी ओर, उद्योग जगत के ऋणों के प्रति सरकार के नजरिए में जो नरमी देखी जाती है, वह किसानों के लिए नहीं दिखती। ऐसे में किसानों की समस्याओं की जटिलता अगर उन्हें आत्महत्या के कगार पर ले जाती है तो इसे एक नतीजे के तौर पर देखा जा सकता है। इस समस्या के निराकरण के लिए ठोस और कारगर उपाय किए जाने जरूरत है, अन्यथा यह स्थिति और जटिल होगी।

पड़ोस : पाकिस्तान की समस्याओं का अंत नहीं

पाकिस्तान को जहां अपनी गंभीर आर्थिक बदहाली को दूर करने के लिए कोशिश करनी पड़ रही है, वहीं उसे अपने देश के दहशतगर्दों का भी सामना करना पड़ रहा है। हाल ही में बन्नू की फौजी छावनी में एक आत्मघाती हमले में आठ सुरक्षाकर्मी मारे गए। शहबाज शरीफ की गठबंधन सरकार का अस्तित्व भी खतरे में है। सरकार में आपसी मतभेद बड़ी तेजी से सामने आ रहे हैं। लेकिन पाकिस्तान अपनी घरेलू समस्याओं को सुलझाने के बजाय भारत में अशांति पर ज्यादा ध्यान दे रहा है, जो बेहद निंदनीय है।

पाकिस्तान फिलहाल भारी आर्थिक संकट से जूझ रहा है और नकदी की कमी के कारण उसे भुगतान संकट का सामना करना पड़ रहा है। हालांकि अंतरराष्ट्रीय मुद्रा कोष (आईएमएफ) पाकिस्तान को सात अरब डॉलर कर्ज के तौर पर देने पर विचार कर रहा है। लेकिन कर्ज को लेकर आईएमएफ की कुछ कठिन शर्तें भी हैं, जो पाकिस्तान को पूरी करनी होंगी। जैसे कि पाकिस्तान को कर (टैक्स) आधार व्यापक बनाने के अलावा राजकोषीय और मौद्रिक नीति को मजबूत करने, राज्य स्वामित्व वाले उद्योगों के प्रबंधन में सुधार, प्रतिस्पर्धा को मजबूत करने के लिए निवेश खातिर सुरक्षित व्यवस्था करने आदि की शर्तों को पूरा करना होगा।

फिलहाल आईएमएफ ने पाकिस्तान को तीन साल का एक पैकेज आर्थिक समस्याओं से निपटने के लिए दिया है, जिससे उसे काफी हद तक आर्थिक संकट से निपटने में मदद मिलेगी। यह मदद 2023 'स्टैंड बाय अरेंजमेंट' के तहत दी गई है। इस तरह की मदद आईएमएफ

भुगतान संकट का सामना कर रहे अपने सदस्य देशों को देता है।

इधर पाकिस्तान ने अपने सालाना बजट में कुछ ऐसे प्रावधान किए हैं, जिससे उसे टैक्स से आय में बढ़ोतरी की उम्मीद है। काबिले गौर है कि पाकिस्तान अब चौदहवीं बार आईएमएफ के सामने कर्ज के लिए हाथ फैलाने जाएगा। पाकिस्तान में पहली बार 1958 में अयूब खान की फौजी सरकार आईएमएफ के पास कर्ज मांगने गई थी और उसने कर्ज हासिल किया था। आईएमएफ के कहने पर अब गैस, बिजली और बुनियादी जरूरतों की चीजों के रेट तय किए जा रहे हैं।

आईएमएफ ने नए कर देने वालों की संख्या 30 लाख से बढ़ाकर 60 लाख करने के लिए कहा है। सेल टैक्स में भी बढ़ोतरी का प्रावधान है। खेती के लिए बीज, खाद, ट्रैक्टर पर पूरा सेल टैक्स लगाने की बात की गई है। निस्संदेह नए टैक्स मुल्क में महंगाई में बढ़ोतरी करेंगे, इससे पाकिस्तान में रोष देखा जा रहा है। सरकार ने आयकर अदा करने वालों की श्रेणी कम करके चार कर दी है। इससे उन्हें मुश्किलों का सामना करना पड़ेगा। पाकिस्तान के लिए आईएमएफ की शर्तों पर अमल करना एक बहुत बड़ी चुनौती है।

पाकिस्तान के बजट के बारे में न सिर्फ पाकिस्तानी आवाम, बल्कि वहां के राष्ट्रपति आसिफ जरदारी ने भी यह आरोप लगाया है कि आईएमएफ से कर्ज लेकर आवाम का इम्तिहान लिया जा रहा है। हम सरकार बनाना ही नहीं, गिराना भी जानते हैं। जाहिर है, राष्ट्रपति आईएमएफ से कर्ज लेने के हक में नजर नहीं आते। शरीफ सरकार के वित्त मंत्री मोहम्मद औरंगजेब ने खुद स्वीकार किया है कि बजट में लगाए गए कर से लोग तनाव में हैं। उनके राजस्व प्रस्ताव की सबने आलोचना की थी।

हाल ही में पाकिस्तान के प्रधानमंत्री शहबाज शरीफ जून में अपने कुछ मंत्रियों व सहयोगियों के साथ चीन गए थे। इस शिष्टमंडल में सेना प्रमुख जनरल आसिफ मुनीर भी शामिल थे। उनका मकसद चीन से माली मदद हासिल करना था। इससे पहले कि वे चीन से माली मदद मांगें, चीन ने पाकिस्तान से ताईवान, शिनजियांग, शिझांग, हांगकांग और दक्षिण सागर पर समर्थन की मांग की।

पाकिस्तान चाहता था कि चीन उसके मुल्क में नई परियोजना में 46 अरब डॉलर का निवेश करे, लेकिन चीन ने केवल 25 अरब डॉलर के निवेश की पुरानी योजनाओं को आगे बढ़ाने के लिए स्वीकृति दी। पुरानी योजनाओं में सबसे प्रमुख बेल्ट ऐंड रोड इनिशिएटिव (बीआरआई) की परियोजना है। इनमें ज्यादातर चीन के ही इंजीनियर और मजदूर काम रहे हैं और स्थानीय लोग गवादर एरिया में बलूची मजदूरों पर बराबर जानलेवा हमले करते रहते हैं। इसलिए चीन पाकिस्तान से उनकी सुरक्षा करने का भरोसा चाहता है। शहबाज शरीफ ने चीन के राष्ट्रपति शी जिनपिंग से भी मुलाकात की और आपसी रिश्तों को और मजबूत करने का संकल्प लिया।

संत राजिन्दर सिंह जी महाराज

कल्पना कीजिए कि हमारा विश्व कितना सुंदर हो जाएगा यदि प्रत्येक व्यक्ति सृष्टि के हरेक स्वरूप में प्रभु का प्रकाश देखने लगे!

- संत राजिन्दर सिंह जी महाराज

स्थान - सावन कृपाल रूहानी मिशन, सावन आश्रम, परम संत कृपाल सिंह जी महाराज चौक, खेमानी रोड, उल्हासनगर-२

देखें सत्संग आस्था चैनल पर हर रोज़ सोम - शनि सुबह ८.२० से ८.४० तक

विकास का अर्थ और आर्थिक समीक्षा

आर्थिक समीक्षा से बजट की रूपरेखा का अंदाजा लगाया जा सकता है। इसमें पिछले वर्ष की आर्थिक स्थितियों का लेखाजोखा पेश किया जाता है। इसी आधार पर आगामी वर्ष के लिए नीतियां निर्धारित होती हैं। इस वर्ष चूंकि आम चुनाव थे, पूर्ण बजट के बजाय अंतरिम बजट पेश किया गया था। आज इस वर्ष के लिए आम बजट पेश होगा। आर्थिक सर्वेक्षण में कहा गया है कि पिछला वर्ष आर्थिक विकास की दृष्टि से काफी महत्त्वपूर्ण रहा। कोरोना काल के बाद रोजगार के अवसर बढ़े हैं और बेरोजगारी की दर निरंतर घट रही है।

भारत की कुल श्रमशक्ति में से सत्तावन फीसद स्वरोजगार में लगी हुई है। महंगाई के मोर्चे पर जरूर थोड़ी चुनौती उभरती रही है, पर अंतरराष्ट्रीय स्थितियों से तुलना करें तो इस पर अपेक्षाकृत काबू पाया जा सका है। इस वर्ष मानसून अच्छा रहने की वजह से जल्दी ही महंगाई की लक्षित दर हासिल कर ली जाएगी। इससे सकल घरेलू उत्पाद में कृषि क्षेत्र का प्रदर्शन भी बेहतर रहेगा। इस वर्ष विकास दर के साढ़े छह से सात फीसद रहने का अनुमान है। 2030 तक गैर-कृषि क्षेत्र में 78.5 लाख रोजगार सृजित करने की जरूरत रेखांकित की गई है। हालांकि वैश्विक मंदी की वजह से निर्यात के क्षेत्र में चुनौतियां बनी रह सकती हैं।

पिछले वर्ष के आर्थिक रुझानों के आधार पर सरकार ने इस वर्ष निजी क्षेत्र का निवेश बढ़ने का अनुमान लगाया है। इसके लिए निजी क्षेत्र को प्रोत्साहित करने के लिए बजट में प्रावधान किए जाएंगे। यों पहले से निजी क्षेत्र को बढ़ावा देने के उद्देश्य से अनेक बजटीय प्रावधान और

योजनाएं लागू की जाती रही हैं। निजी उद्योगों की सुविधा के लिए कर, कर्ज आदि में छूट के अलावा श्रम कानूनों को लचीला बनाया गया। इससे पूंजीगत व्यय लगातार बढ़ा है। पिछले वर्ष निजी क्षेत्र के निवेश में नौ फीसद की बढ़ोतरी दर्ज हुई।

वित्तमंत्री ने कहा है कि अब निजी क्षेत्र को अर्थव्यवस्था में अपना योगदान बढ़ाने का वक्त है। अगले वित्तवर्ष में बजट घाटा घट कर साढ़े चार फीसद तक रह जाने की संभावना जताई गई है। नए बजट में कृषि क्षेत्र पर भी ध्यान केंद्रित किया जाएगा। इस आर्थिक सर्वेक्षण में मुख्य रूप से हवाई सेवा क्षेत्र को बढ़ाने, शिक्षा और रोजगार के बीच संतुलन बिठाने, ड्रोन निर्माण में तेजी लाने और राज्यों की क्षमता बढ़ाने पर ध्यान केंद्रित किया गया है। जाहिर है, आम बजट में इन क्षेत्रों के लिए विशेष योजनाओं पर बल होगा।

हालांकि इस सर्वेक्षण को विपक्ष ने अतिरंजित और आंकड़ों का खेल बताया तथा बजट में व्यावहारिक उपायों पर ध्यान केंद्रित करने की सलाह दी है। दरअसल, आंकड़ों में अर्थव्यवस्था की बुलंदी और व्यावहारिक धरातल पर बेहतरी के बीच कोई सहसंबंध नजर नहीं आता। एक तरफ तो आंकड़ों में तेजी से तरक्की करती अर्थव्यवस्था की गुलाबी तस्वीर नजर आती है, मगर आम जनजीवन के स्तर पर बेहतरी के कोई संकेत नजर नहीं आते। बेशक सरकार महंगाई और बेरोजगारी पर काबू पाने का दम भरती है, पर हकीकत यह है कि लोग रोजमर्रा उपभोग की वस्तुओं की कीमतें बढ़ने और क्रयशक्ति घटने की वजह से परेशान हैं। रोजगार के मोर्चे पर युवाओं को भरोसे का कोई काम मिलना कठिन बना हुआ है। जिस निजी क्षेत्र को प्रोत्साहन दिया जाता है, वह उस अनुपात में नौकरियां पैदा नहीं कर पा रहा। इसलिए बजट में अगर गंभीरता से व्यावहारिक नीतियों पर विचार नहीं होगा, तो मुश्किलें आसान नहीं होंगी।

मिनटों में बता देता है इंसान की सच्चाई

जरा हट के

नौचंदी मेले में लगे विशाल सर्कस के संचालक रामजीलाल बताते हैं कि उनका गधा पन्नालाल मिनटों में किसी भी शख्स की पहचान बता देता है. उनकी माने तो यह गधा बहुत इंटेलिजेंट है. अगर सर्कस में बैठे किसी व्यक्ति के बारे में उससे पूछा जाए कि वह क्या करता है, तो यह गधा तुरंत उसके बारे में बता देता है. इसका आनंद लेते हुए मेले में लोग भी दिखाई दे रहे हैं. मेले में लोग गधे से तरह-तरह के प्रश्न पूछ रहे हैं, जिसका जवाब वह संबंधित व्यक्ति के पास खड़े होकर देता है. रामजीलाल बताते हैं कि अगर गधे से कोई व्यक्ति पूछे कि इस भरी सभा में वकील या डॉक्टर या अन्य डिपार्टमेंट में कौन कार्य करता है. तो यह पन्नालाल तुरंत उस व्यक्ति के पास पहुंचकर खड़ा हो जाता है.

रामजीलाल बताते हैं उनकी कई पीढ़ी इसी तरीके से जानवरों को ट्रेन करती आ रही है. उन्होंने

बताया कि पहले वह कुत्तों को ट्रेन करते थे. उनके ताऊ जी के द्वारा ट्रेन किए गए विभिन्न कुत्ते फूल पत्थर, मेरा नाम जोकर, चौकीदार, नाना शिकारी , सहित विभिन्न प्रकार की फिल्मी में भी अपना कमाल दिखा चुके हैं. उन्होंने बताया कि सर्कस में भी पहले विभिन्न प्रकार के डॉग शो का आयोजन करते थे. लेकिन जब सर्कस में से लोगों की आवाज आने लगी कि कुत्ता तो समझदार होता है. तो ये सुनकर थोड़ा अजीब लगने लगा.

इसके बाद उन्होंने समाज में सबसे कमजोर माने जाने वाले गधे को इस तरह की ट्रेनिंग दी. आज यह लोगों के बीच चर्चा का विषय बना हुआ है. उन्होंने बताया कि इसे फेस रीडिंग की विधि सिखाई है. इसके माध्यम से जहां अपनी सुनने की क्षमता के माध्यम से व्यक्ति के पास पहुंचता है. वहीं उसके फेस रीडिंग कर उसको पता लगा लेता है कि वह व्यक्ति किस क्षेत्र में कार्य करता है.

सर्कस के दौरान ही जब रामजीलाल द्वारा पन्नालाल से पूछा गया कि इस सभा में कौन ऐसा व्यक्ति है जो बोल नहीं पाता. तो इस बात को सुनकर सर्कस में बैठे सभी लोग आश्चर्यचकित हो गए. लेकिन, गधे ने सर्कस के चक्कर लगाते हुए उस व्यक्ति का भी पता लगाकर बताया जो बोल नहीं पाता.

50 की उम्र में भी हड्डियां बनी रहेंगी मजबूत

उम्र बढ़ने के साथ हड्डियों की कमजोरी और इससे संबंधित विकारों का जोखिम भी बढ़ने लगता है। आर्थराइटिस और ऑस्टियोपोरोसिस जैसी समस्याओं के कारण चलना-उठना भी मुश्किल हो जाता है। स्वास्थ्य विशेषज्ञ कहते हैं, लाइफस्टाइल और आहार की गड़बड़ी ने इन जोखिमों को और भी बढ़ा दिया है। हड्डियां मजबूत बनी रहें और इनमें कमजोरी-क्षति न होने पाए इसके लिए आवश्यक है कि कम उम्र से ही प्रयास किए जाएं।

आहार में कैल्शियम और विटामिन-डी जैसे पोषक तत्वों से भरपूर चीजों को शामिल करना, नियमित व्यायाम जैसे उपाय करके जोखिमों को कम किया जा सकता है। स्वास्थ्य विशेषज्ञ कहते हैं, हड्डियों की अच्छी सेहत के लिए पौष्टिकता से भरपूर चीजों का सेवन सबसे आवश्यक है। आइए जानते हैं कि ऐसे क्या उपाय किए जा सकते हैं जिससे 50 की उम्र में भी

हड्डियां मजबूत बनी रहें और ऑस्टियोपोरोसिस जैसी समस्याओं का खतरा भी कम हो सके?

क्या कहते हैं विशेषज्ञ?

लखनऊ में फिजियोथेरिपिस्ट डॉ जोहैब काजी बताते हैं, 30 से कम उम्र के लोग पीठ-कमर दर्द की शिकायत के साथ आ रहे हैं। गठिया-जोड़ों में दर्द की दिक्कत भी बढ़ती देखी जा रही है। लाइफस्टाइल में गड़बड़ी जैसे लंबे समय तक बैठने, व्यायाम न करने जैसी आदतें इसके लिए जिम्मेदार मानी जाती हैं। इस तरह की दिक्कतों से बचे रहने के लिए कम उम्र से ही प्रयास जरूरी है।

तीन बातों का अगर शुरुआत से ही ध्यान रख लिए जाए तो 50 की उम्र में भी हड्डियों की मजबूती बनी रह सकती है।

शारीरिक निष्क्रियता नुकसानदायक

शारीरिक निष्क्रियता जैसे व्यायाम की कमी, ज्यादा देर तक बैठे रहने की आदत न सिर्फ क्रोनिक बीमारियां बढ़ाती हैं साथ ही इससे हड्डियों से संबंधित समस्याओं का खतरा भी अधिक हो सकता है।

हमारे जोड़ों को चिकनाई और स्वस्थ रहने के लिए गतिशीलता की आवश्यकता होती है। लंबे समय तक बैठे रहने से जोड़ों में अकड़न हो सकती है, जिससे दीर्घकालिक रूप में गठिया जैसी समस्याओं का खतरा रहता है। लंबे समय तक बैठे रहने से बचें और नियमित व्यायाम की आदत बनाकर आप हड्डियों की समस्याओं से सुरक्षित रह सकते हैं।

पौष्टिक आहार जरूरी

अगर आपका आहार पौष्टिक है तो हड्डियों से लेकर सभी अंगों के लिए इसे लाभकारी माना जाता है।

आपकी हड्डियों के लिए कैल्शियम से बेहतर कुछ नहीं है। इसके लिए डेयरी उत्पादों का सेवन करना चाहिए इसके साथ बहुत सारी सब्जियों में भी ये पाया जाता है। आहार में हरी पत्तेदार सब्जियां-साग जरूर शामिल करें। गहरे रंग के साग में विटामिन-के भी होता है, जो ऑस्टियोपोरोसिस के जोखिम को कम कर सकता है। इसी तरह नट्स और विटामिन-डी वाली चीजें भी जरूरी हैं। विटामिन-डी के बिना कैल्शियम का अवशोषण नहीं हो पाता है। कम उम्र से ही आहार को ठीक रखकर आप हड्डियों की समस्याओं से बचे रह सकते हैं।

धूम्रपान से बिल्कुल बना लें दूरी

सिगरेट में मौजूद निकोटीन हड्डियों को बनाने वाली कोशिकाओं (ऑस्टियोब्लास्ट) के उत्पादन को धीमा कर देता है, जिससे हड्डियों का प्राकृतिक रूप से क्षरण तो होता रहता है पर नई हड्डियां बन नहीं पाती हैं। धूम्रपान करने से आहार में कैल्शियम का अवशोषण भी कम हो जाता है। हड्डियों की मजबूती बनाए रखने के लिए इस एक आदत को छोड़ना सबसे जरूरी है। ऑस्टियोपोरोसिस के अधिकतर लोगों में धूम्रपान की आदत देखी जाती रही है।

कढ़ाई पनीर

खाना-खजाना

■ सामग्री

- पनीर - 250 ग्राम
- शिमला मिर्च - 1
- टमाटर - 2 बड़े
- अदरक का पेस्ट
- हरी मिर्च - 2
- धनिया पाउडर - 1 छोटा चम्मच
- जीरा - 1 छोटा चम्मच
- गरम मसाला - 1/2 छोटा चम्मच
- हल्दी पाउडर - 1/2 छोटा चम्मच
- लाल मिर्च पाउडर - 1 छोटा चम्मच
- कसूरी मेथी - 1 छोटा चम्मच
- ताजा हरा धनिया
- तेल - 2 बड़े चम्मच
- नमक - स्वादानुसार

विधि :

बिना लहसुन और प्याज के कढ़ाई पनीर बनाने के लिए सबसे पहले पनीर को बराबर क्यूब्स में काट लें। पनीर को काटने के बाद इसे दस मिनट के लिए गर्म पानी में भिगो कर रख दें, ताकि ये नर्म हो जाए। जब तक पनीर पानी में है, तब तक शिमला मिर्च को बराबर आकार में काटकर अलग रख लें। इसके बाद टमाटर को भी बारीक काट लें।

अब आपको सब्जी का तड़का लगाना है। तड़के के लिए सबसे पहले

एक कढ़ाई में तेल गर्म करें। इसमें जीरा डालें और इसे तड़कने दें। अब कढ़ाई में अदरक का पेस्ट और बारीक कटी हरी मिर्च डालें। जब इसका कच्चापन खत्म हो जाए तो कढ़ाई में बारीक कटे टमाटर डालें। इसे तब तक पकाएं जब तक कि टमाटर पूरी तरह से गल न जाएं और तेल किनारे छोड़ने लगे।

जब टमाटर तेल छोड़ने लगे तो इसमें सभी मसालों को डालकर अच्छी तरह से मिक्स करें। मसाले सही से भुनने के बाद कढ़ाई में शिमला मिर्च डालें और इसे तीन से चार मिनट तक पकाएं। सही से पकने के बाद मसालों में पनीर के टुकड़े डालें। अब इसमें स्वादानुसार नमक डालें।

सब्जी को अच्छी तरह से मिक्स करने के बाद इसमें कसूरी मेथी और गरम मसाला डालें। अब इसे 10 मिनट तक हल्की आंच पर पकने दें। जब ये पक जाए तो सब्जी को सजाने के लिए ऊपर से धनिया पत्ती डालें। बस आपकी ये बिना प्याज-लहसुन की कढ़ाई पनीर तैयार है।

आज का राशिफल

मेष : व्यावसायिक यात्रा सफल रहेगी। विरोधी सक्रिय रहेंगे। स्वास्थ्य का पाया कमजोर रह सकता है। धर्म-कर्म में रुचि रहेगी। कोर्ट व कचहरी के काम मनोनुकूल रहेंगे। लाभ के अवसर हाथ आएंगे। कुबुद्धि हावी रहेगी। चिंता तथा तनाव रहेंगे। मित्रों से संबंध सुधरेंगे।

वृषभ : व्यवसाय ठीक चलेगा। आय में निश्चितता रहेगी। धैर्य रखें। वाहन व मशीनरी के प्रयोग में सावधानी रखें। पुराना रोग परेशानी का कारण रह सकता है। दूसरों के कार्य में दखल न दें। बड़ों की सलाह मानें। लाभ होगा। अपेक्षित कार्यों में विलंब होगा।

मिथुन : प्रेम-प्रसंग में अनुकूलता रहेगी। परिवार के किसी सदस्य के स्वास्थ्य की चिंता रहेगी। बेवजह कहासुनी हो सकती है। कानूनी अड़चन दूर होगी। व्यापार में वृद्धि होगी। नौकरी में सहकर्मियों का साथ मिलेगा। निवेश शुभ रहेगा। प्रसन्नता रहेगी। जल्दबाजी न करें।

कर्क : कीमती वस्तुएं संभालकर रखें। शत्रु पस्त होंगे। वाणी पर नियंत्रण रखें। स्थायी संपत्ति के कार्य बड़ा लाभ दे सकते हैं। आर्थिक उन्नति के प्रयास सफल होंगे। निवेश शुभ रहेगा। व्यापार में वृद्धि होगी। किसी अपने के व्यवहार से स्वाभिमान को ठेस पहुंच सकती है।

सिंह : विद्यार्थी वर्ग सफलता हासिल करेगा। किसी आनंदोत्सव में भाग लेने का मौका मिलेगा। यात्रा मनोरंजक रहेगी। दुष्टजनों से दूरी बनाए रखें। निवेश शुभ रहेगा। व्यापार में वृद्धि होगी। नौकरी में उच्चाधिकारी सहयोग करेंगे।

कन्या : लाभ के अवसर हाथ से निकलेंगे। बेवजह कहासुनी हो सकती है। पुराना रोग उभर सकता है। जोखिम व जमानत के कार्य टालें। व्यापार ठीक चलेगा। आय में निश्चितता रहेगी। प्रयास अधिक करना पड़ेंगे। धैर्य रखें। शत्रु हानि पहुंचा सकते हैं।

तुला : पराक्रम बढ़ेगा। लंब समय से रुके कार्य सहज रूप से पूर्ण होंगे। कार्य की प्रशंसा होगी। शेयर मार्केट में सफलता मिलेगी। व्यापार-व्यवसाय में वृद्धि होगी। नौकरी में अधिकारी प्रसन्न रहेंगे। घर-बाहर प्रसन्नता रहेगी। शुभ समय। शत्रु पस्त होंगे।

वृश्चिक : दूर से शुभ समाचार प्राप्त होंगे। जोखिम उठाने का साहस कर पाएंगे। आत्मविश्वास में वृद्धि होगी। व्यापार-व्यवसाय ठीक चलेगा। आय बनी रहेगी। अज्ञात भय रहेगा। प्रेम-प्रसंग में अनुकूलता रहेगी। घर-बाहर प्रसन्नता का माहौल रहेगा।

धनु : आंखों का ख्याल रखें। अज्ञात भय सताएगा। वाणी पर नियंत्रण रखें। पार्टनरों का सहयोग मिलेगा। प्रसन्नता रहेगी। कानूनी अड़चन आ सकती है। व्यावसायिक यात्रा सफल रहेगी। अप्रत्याशित लाभ हो सकता है। लॉटरी व सट्टे से दूर रहें।

मकर : व्यवसाय की गति धीमी रहेगी। आय में निश्चितता रहेगी। कोई बड़ी समस्या आ सकती है। धैर्य रखें। स्वास्थ्य का पाया कमजोर रहेगा। किसी अपरिचित पर अतिविश्वास न करें। विवाद से क्लेश होगा। दूसरों के उकसाने में न आएं।

कुंभ : व्यवसाय ठीक चलेगा। मित्रों का सहयोग मिलेगा। प्रसन्नता रहेगी। शारीरिक कष्ट संभव है तथा तनाव रहेंगे। सुख के साधन प्राप्त होंगे। व्यावसायिक यात्रा सफल रहेगी। बकाया वसूली के प्रयास सफल रहेंगे। लाभ के अवसर हाथ आएंगे।

मीन : आराम तथा मनोरंजन के साधन उपलब्ध होंगे। यश बढ़ेगा। व्यापार वृद्धि होगी। नई योजना बनेगी जिसका तत्काल लाभ नहीं मिलेगा। कार्यप्रणाली में सुधार होगा। विरोधी सक्रिय रहेंगे। नौकरी में उच्चाधिकारी प्रसन्न रहेंगे। चोट व रोग से परेशानी संभव है।

-ज्योतिषाचार्य पंडित अतुल शास्त्री

क्या है बच्चे को स्कूल भेजने की सही उम्र?

■ जानिए किन तरीकों से बिना रोए जाएगा बच्चा

बच्चे को बिना रुलाये स्कूल भेजना हर पेरेंट्स का सपना होता है। घर से एक बार को वह खुशी-खुशी चले भी जाते हैं लेकिन स्कूल को देखते ही उनका रोना शुरू हो जाता है। ऐसा इसलिए होता है क्योंकि पेरेंट्स उन्हें बचपन से ही स्कूल और टीचर के नाम पर डराते हैं। जिसकी वजह से वह स्कूल जाने से डरते हैं। हालांकि, अगर आप चाहते हैं कि बच्चा बिना रोए स्कूल जाए तो आप कुछ तरीकों को अपना सकते हैं। यहां जानिए बच्चे को प्ले स्कूल भेजने की सही उम्र और किस तरह बच्चे को स्कूल जाने के लिए करें तैयार-

■ बच्चे को स्कूल भेजने की सही उम्र

पेरेंट्स अक्सर बच्चे को स्कूल भेजने में देरी कर देते हैं या फिर कम उम्र में ही प्ले स्कूल भेजने लगते हैं। बच्चे को स्कूल भेजने की सही उम्र 2.5 साल है। इस उम्र पर बच्चे उन सभी एक्टिविटीज को कर सकते हैं जो स्कूल में करायी जाती

है। हालांकि, बच्चा बोलना शुरू कर दे, खाने की,पीने की, टायलेट जाने की जरूरतों को बताने लगे तभी उन्हें स्कूल भेजना चाहिए।

■ बच्चे को बिना रोए स्कूल भेजने के तरीके

खुद रहें एक्साइटेड

बच्चे को प्ले स्कूल भेजना काफी जरूरी होता है। हालांकि, जब आप बच्चा पहली बार स्कूल जाता है तो पेरेंट्स को खुद एक्साइटेड रहना चाहिए। तभी बच्चे को भी स्कूल जाने में इंटरेस्ट आएगा। अपने बच्चे के सामने कहें कि वह पहली बार स्कूल जा रहे हैं तो उन्हें वहां बहुत मजा आएगा। उनसे स्कूल को लेकर अच्छी-अच्छी बात करें।

■ बच्चे से साथ करें स्कूल जाने की कोशिश

बच्चे को अपने साथ बाजार लेकर जाएं और उसके मनपसंद की बोतल, स्कूल बैग व लंच बाक्स दिलाएं। प्ले स्कूल की कोई ड्रेस नहीं होती ऐसे में बच्चे को कुछ उसकी पसंद के कपड़े और जूते भी दिलवाएं। खरीददारी के समय बच्चे को कहें कि जब वह स्कूल जाएगा तो इस बैग-बोतल को लेकर जाएगा।

■ बच्चे को पहले ही दिखा लाएं स्कूल

बच्चे को प्ले स्कूल भेजने से पहले उसे एक दिल स्कूल घुमा कर लाएं। इस दौरान उसे टीचर से, आया से मिलवा कर लाएं। स्कूल में लगे झूलों पर भी बच्चे को झुलाएं। उनसे कहें कि उनक स्कूल कितना अच्छी है।

घर पर बनाएं ये धूपबत्ती

■ बनाने के लिए चाहिए होंगी ये चीजें

इस हर्बल और चमत्कारी धूपबत्ती को बनाने के लिए आपको कुछ भी सामान मार्केट से लाने की जरूरत नहीं है। सब कुछ आसानी से आपके घर पर ही मिल जाएगा। सबसे पहले मंदिर पर चढ़ाए हुए सूखे फूल लें लें। इसके साथ ही प्रसाद में चढ़ाए हुए किसी नारियल की छाल को भी लें। आप इसकी जगह लकड़ी के बुरादे का भी इस्तेमाल कर सकते हैं। इसके साथ ही थोड़ा सा चंदन पाउडर, गेहूं का आटा, कपूर और देसी घी ले लें।

■ बनाने की विधि है बेहद आसान

नेगेटिविटी को दूर करने वाली इस हर्बल धूपबत्ती को बनाने के लिए सबसे पहले सूखे हुए फूलों और नारियल की छाल को मिक्सर में डालकर एक फाइन पाउडर तैयार कर लें। अब इस पाउडर को छन्नी की मदद से छन लें ताकि किसी भी तरह की गुठलियां इसमें ना निकले। ध्यान रहे जितना ज्यादा फाइन पाउडर होगा उतनी ही अच्छी धूपबत्ती बनकर तैयार होगी। अब इस पाउडर में थोड़ा-थोड़ा चंदन पाउडर, गेहूं का आटा और कपूर का चूरा मिला दें। अब देसी घी की मदद से इस पाउडर को बिल्कुल आटे की तरह गूंथ लें।

अब आपका बिल्कुल आटे जैसा मिक्सचर तैयार है। अब अपने हाथों की मदद से इसे धूपबत्ती जैसा आकार दे दें। ध्यान रखें इसे बिल्कुल भी धूप में ना सुखाएं। पंखे के नीचे हवा में सूखने दें। जब ये थोड़ी कड़क हो जाएं तब इनका इस्तेमाल करना शुरू करें। सुबह शाम जब भी पूजा करने बैठें भगवान शिव के आगे ये धूपबत्ती जलाएं। इससे घर की सारी नेगेटिविटी दूर हो जाएगी और पॉजिटिविटी का माहौल बना रहेगा। ये मानसिक रूप से भी आपको खुशनुमा बनाए रखेगी।

लेख में दी गई समस्त जानकारियां और सूचनाएं सामान्य मान्यताओं पर आधारित हैं. 'उल्हास विकास' इनकी पुष्टि नहीं करता है. इन पर अमल करने से पहले संबंधित विशेषज्ञ से संपर्क करें.

खबरें गांव की...

पुलिस की पिटाई से बेहोश हुआ दलित, सिपाहियों ने पैर भी दबवाए, थाना प्रभारी समेत 3 नपे

रामपुर. रामपुर जिले के ढकिया पुलिस चौकी में पत्नी से मारपीट के आरोपी दलित युवक को इतनी बर्बरता से पीटा गया कि वह बेहोश हो गया। होश मे आने के बाद उससे पैर भी दबवाए। रविवार सुबह शरीर पर पिटाई के निशान का वीडियो वायरल होने से खलबली मच गई। तमाम संगठन पीड़ित के साथ सीओ दफ्तर पहुंच गए और उनकी सीओ से नोकझोंक हो गई।

मामले की नजाकत को भांपते हुए पुलिस ने सोमवार को आरोपी दोनों सिपाहियों पर केस दर्ज कर लिया। एसपी विद्या सागर मिश्र ने बताया कि इस संबंधित प्रकरण में चौकी प्रभारी ढकिया एसआई अशोक कुमार एवं मुकदमें में नामित हेड कांस्टेबिल जयदेव और अमित कुमार को तत्काल प्रभाव से निलंबित कर दिया गया है। इनके विरुद्ध विभागीय कार्रवाई भी शुरू कर दी गई है।

हादसों में 6 कांवड़ियों की मौत

आगरा. सावन के पहले सोमवार के दिन आगरा और अमरोहा में सड़क दुर्घटनाओं में बाइक सवार छह कांवड़ियों की मौत हो गई जिसमें दो चाचा-भतीजे थे। वहीं रामपुर में दो बसों की टक्कर में चार लोगों की जान चली गई। सभी कांवड़िये अपनी-अपनी बाइक पर सवार थे। हादसे में मौत की सूचना मिलते ही परिजनों में कोहराम मच गया। पोस्टमार्टम के बाद परिजन शवों को घर ले गए।

हत्यारोपी को एनकाउंटर में गोली लगी

गोंडा. उधर, गोंडा के राजाटोला गांव में 19 जुलाई को चुनावी रंजिश के चलते घर में सोते समय दिनदहाडे सपा से जुड़े ओमप्रकाश सिंह की धारदार हथियार से की गई निर्मम हत्या के मामले में पुलिस ने बड़ी कार्रवाई की है। पुलिस ने एक एनकाउंटर में रोहित सिंह नामक आरोपी को दबोच लिया है। पुलिस की जवाबी फायरिंग में उसके पैर में गोली भी लगी है। वहीं घटना के आरोपी भाजपा सभासद के घर की बाउंड्री पुलिस ने बुलडोजर से ढहा दी है।

यूट्यूबर एल्विश पहुंचे ED दफ्तर

लखनऊ. यूट्यूबर और बिस बॉस ओटीटी विजेता एल्विश यादव मनी लॉड्रिंग के केस में भी फंसने के बाद मंगलवार को लखनऊ में ईडी के दफ्तर पहुंचे। ईडी ने एल्विश को पूछताछ के लिए अपने दफ्तर बुलाया था। उन्हें समन भेजकर 23 जुलाई को आने के लिए कहा गया था। माना जा रहा है कि एल्विश से मिले वित्तीय दस्तावेज समेत कई अन्य ट्रांजेक्शन के बारे में पूछताछ हो सकती है। मनी लांड्रिंग के प्रकरण में सीवीओ अफसरों को लीड करेंगे।

7.75 लाख तक की इनकम टैक्स फ्री

- निर्मला सीतारमण ने लगातार सातवीं बार बजट पेश करने का बनाया रिकार्ड
- NDA के सहयोगी नीतीश को 59 हजार करोड़
- नायडू को 15 हजार करोड़

नई दिल्ली. वित्त मंत्री निर्मला सीतारमण ने मंगलवार को लगातार सातवीं बार बजट पेश करने का रिकॉर्ड बनाया। 1 घंटे 23 मिनट के भाषण में उनका फोकस शिक्षा, रोजगार, किसान, महिला और युवाओं पर रहा। इसके अलावा नीतीश कुमार के बिहार और चंद्रबाबू नायडू के आंध्र प्रदेश पर केंद्र सरकार मेहरबान रही।

बजट में नई टैक्स रिजीम चुनने वालों के लिए अब 7.75 लाख तक की इनकम टैक्स फ्री हो गई है। यानी उन्हें 17.5 हजार रुपए का फायदा हुआ है। पहली नौकरी वाले जिनकी सैलरी 1 लाख रुपए से कम होगी, उन्हें सरकार अधिकतम 15 हजार रुपए तीन किश्तों में देगी।

मोदी सरकार 3.0 बिहार के CM नीतीश कुमार की JDU और आंध्र प्रदेश के CM चंद्रबाबू नायडू की TDP के भरोसे केंद्र में सत्ता चला रही है। वित्त मंत्री ने बिहार में इंफ्रा और अन्य प्रोजेक्ट्स के लिए 58 हजार 900 करोड़ रुपए और आंध्र प्रदेश की नई राजधानी अमरावती के विकास के लिए 15 हजार करोड़ रुपए की घोषणा की।

न्यू टैक्स रिजीम में राहत

टैक्स रिजीम के तहत अब 3 लाख से 7 लाख रुपए की आय पर 5% के हिसाब से टैक्स देना होगा। पहले ये 6 लाख तक था। न्यू टैक्स रिजीम के अन्य स्लैब में भी बदलाव किया गया है। इन दोनों बदलावों से टैक्सपेयर्स को 17,500 रुपए तक का फायदा होगा। हालांकि, पुराने टैक्स रिजीम में कोई बदलाव नहीं किया गया है।

एजुकेशन लोन के लिए

जिन्हें सरकारी योजनाओं के तहत कोई फायदा नहीं मिल रहा है, उन्हें देशभर के संस्थानों में एडमिशन के लिए लोन मिलेगा। लोन का 3 परसेंट तक पैसा सरकार देगी। इसके लिए ई वाउचर्स लाए जाएंगे, जो हर साल एक लाख स्टूडेंट्स को मिलेंगे।

बजट में क्या सस्ता, क्या महंगा हुआ

कैंसर दवा, सोना-चांदी, प्लेटिनम, मोबाइल फोन, मोबाइल चार्जर, बिजली के तार, एक्सरे मशीन, सोलर सेट्स, लेदर और सीफूडस सस्ते हुए हैं। मोबाइल और चार्जर पर कस्टम ड्यूटी घटकर 15% हुई। सोना और चांदी के गहनों पर कस्टम्स ड्यूटी घटकर 6% हुई। टेलिकॉम के सामान 15% और प्लास्टिक प्रोडक्ट 25% महंगे हो गए हैं।

अब 7 लाख तक 5% इनकम टैक्स

क्रम	पुराने स्लैब	पुरानी दर	नए स्लैब	नई दर
1	3 लाख	0%	3 लाख	0%
2	3-6 लाख	5%	3-7 लाख	5%
3	6-9 लाख	10%	7-10 लाख	10%
4	9-12 लाख	15%	10-12 लाख	15%
5	12-15 लाख	20%	12-15 लाख	20%
6	15 लाख से ज्यादा	30%	15 लाख से ज्यादा	30%

पहली नौकरी वालों के लिए

1 लाख रुपए से कम सैलेरी होने पर, EPFO में पहली बार रजिस्टर करने वाले लोगों को 15 हजार रुपए की मदद तीन किश्तों में मिलेगी।

बिहार और आंध्र प्रदेश के लिए

बिहार को 58.9 हजार करोड़ रुपए और आंध्र प्रदेश को 15 हजार करोड़ की मदद। बिहार, झारखंड, पश्चिम बंगाल,ओडिशा और आंध्र प्रदेश के लिए इन्फ्रास्ट्रक्चर डेवलपमेंट के लिए विशेष स्कीम। बिहार में विष्णुपद मंदिर कॉरिडोर और महाबोधि मंदिर कॉरिडोर बनेगा। नालंदा विश्वविद्यालय को पर्यटन केंद्र बनाएंगे।

हर साल 20 लाख युवाओं को इंटर्नशिप, एजुकेशन लोन पर 3% ब्याज सरकार देगी

शिक्षा के लिए 1.48 लाख करोड़ रुपए का बजट पेश किया। यह पिछले बजट से 32% ज्यादा है। बजट भाषण में वित्त मंत्री ने नौकरियों और स्किल ट्रेनिंग से जुड़ी 5 स्कीम्स का ऐलान किया है। 1 करोड़ युवाओं को 5 साल में स्किल्ड किया जाएगा। सरकार 500 टॉप कंपनियों में 1 करोड़ युवाओं को इंटर्नशिप देगी। इंटर्नशिप के दौरान 5 हजार रुपए हर महीने का स्टाइपेंड मिलेगा। हायर एजुकेशन के लिए 10 लाख तक का लोन जिन स्टूडेंट्स को सरकारी योजनाओं के तहत कोई फायदा नहीं मिल रहा है, उन्हें देशभर के संस्थानों में एडमिशन के लिए 10 लाख तक के लोन में सरकारी मदद मलिगी। सालाना लोन पर ब्याज का 3% पैसा सरकार देगी। इसके लिए ई-वाउचर्स लाए जाएंगे, जो हर साल 1 लाख स्टूडेंट्स को मिलेंगे। पढ़ें पूरी खबर

एग्रीकल्चर के लिए 1.52 लाख करोड़

सरकार ने एग्रीकल्चर और उससे जुड़े सेक्टरों के लिए 1.52 लाख करोड़ रुपए दिए। पिछले साल 1.25 लाख करोड़ रुपए दिए गए थे। यानी इस बार किसानों के लिए बजट 21.6% यानी 25 हजार करोड़ रुपए बढ़ाया गया। 6 करोड़ किसानों की जानकारी के लिए लैंड रजिस्ट्री पर लाई जाएगी। 5 राज्यों में नए किसान क्रेडिट कार्ड जारी किए जाएंगे। हालांकि, बजट में किसानों की सबसे बड़ी मांग **MSP** को लेकर कोई बड़ी घोषणा नहीं हुई।

महिलाओं और लड़कियों के लिए

महिलाओं और लड़कियों के लिए लाभ पहुंचाने वाली योजनाओं के लिए 3 लाख करोड़ रुपए का प्रावधान।

सोलर एनर्जी को बढ़ावा देने के लिए

सूर्य घर मुफ्त बिजली योजना के तहत 1 करोड़ घरों को 300 यूनिट तक हर महीने बिजली फ्री।

डिफेंस बजट-हथियार खरीद की रकम में लगातार तीसरे साल कटौती

- सिर्फ 400 करोड़ बढ़ा सेना का बजट
- 67% सैलरी-पेंशन पर खर्च

नई दिल्ली. डिफेंस बजट 6 महीने पहले पेश हुए अंतरिम बजट का बहुत हद तक कॉपी है। सेना को खर्च के लिए 6,21,940 करोड़ रुपए मिले हैं, जो अंतरिम बजट से महज 400 करोड़ रुपए यानी, 0.064% ज्यादा है। इसमें हथियारों की खरीद और सैलरी-पेंशन को मिलने वाला बजट जस का तस है। 400 करोड़ रुपए की बढ़ोतरी रक्षा मंत्रालय के हिस्से गई है। लगातार तीसरे साल कैपिटल बजट यानी, हथियारों की खरीद और सेना के मॉडर्नाइजेशन पर होने वाले खर्च में कटौती की गई है। डिफेंस बजट का 67.7% हिस्सा रेवेन्यू और पेंशन बजट को मिला है, जिसका ज्यादातर हिस्सा सैलरी-पेंशन बांटने में खर्च होता है। इस बार डिफेंस को कुल बजट का 12.9% हिस्सा मिला है। पिछले साल यह हिस्सा करीब 13% था।

डिफेंस बजट के 4 पार्ट होते हैं :

1. रेवेन्यू बजट :

रेवेन्यू बजट का सबसे बड़ा हिस्सा तीनों सेनाओं में सैलरी बांटने में खर्च होता है। इसके अलावा एक्स सर्विसमैन की हेल्थ स्कीम्स, मेंटेनेंस और रिपेयरिंग का खर्च भी रेवेन्यू बजट में शामिल होता है। इस साल रेवेन्यू बजट 2.82 लाख करोड़ रुपए है, जो कुल डिफेंस बजट का 45% है। पिछले साल के मुकाबले 12652 करोड़ रुपए यानी, महज 4.6% का इजाफा हुआ है। 2023 में रेवेन्यू बजट 2.7 लाख करोड़ था और खर्च 2.98 लाख करोड़ रुपए हुआ। यानी, बजट से करीब 28 हजार करोड़ रुपए ज्यादा। 2023 में 2022 के मुकाबले रेवेन्यू बजट में 38 हजार करोड़ रुपए की बढ़ोतरी हुई थी।

2. कैपिटल बजट :

कैपिटल बजट सेना का सबसे अहम पार्ट होता है। इसका ज्यादातर हिस्सा तीनों सेनाओं के मॉडर्नाइजेशन, फाइटर प्लेन, हथियारों की खरीद और सेना को मजबूत बनाने में खर्च होता है। वित्त मंत्री ने कैपिटल बजट में 1.72 लाख करोड़ रुपए अलॉट किए हैं, जो कुल बजट का 27.6% है। इस बार, पिछले साल के मुकाबले करीब 9400 करोड़ रुपए यानी 5.7% का इजाफा हुआ है। 2023 में सरकार ने कैपिटल बजट में 6.5% की बढ़ोतरी की थी। जबकि, 2022 में कैपिटल बजट में 12% का इजाफा हुआ था। यानी, लगातार तीसरे साल कैपिटल बजट में कटौती की गई है।

3. पेंशन बजट

पेंशन बजट में तीनों सेनाओं के रिटायर्ड सैनिकों की पेंशन और रिटायरमेंट बेनिफिट्स शामिल होता है। पेंशन के लिए 1.41 लाख करोड़ रुपए मिले हैं, जो कुल डिफेंस बजट का 22.7% है। पिछले साल यह आंकड़ा 1.38 लाख करोड़ रुपए था। यानी, पेंशन बजट में सिर्फ 3 हजार करोड़ रुपए का इजाफा हुआ है। देश में तीनों सेनाओं को मिलाकर रिटायर्ड सैनिकों की संख्या करीब 26 लाख है।

4. रक्षा मंत्रालय (सिविल) बजट

सरहदी इलाकों में सड़क बनाना, कोस्ट गार्ड, जम्मू कश्मीर लाइट इन्फैंट्री, सेना की कैंटीन और हाउसिंग एक्सपेंडिचर जैसे खर्च इसमें शामिल होते हैं। यह डिफेंस बजट का सबसे छोटा पार्ट होता है।

इस साल रक्षा मंत्रालय को 25563 करोड़ रुपए मिले हैं, जो पिछले साल के मुकाबले 2951 करोड़ रुपए ज्यादा है।

भाजपा के प्रवक्ता होंगे प्रदीप भंडारी

नई दिल्ली. भाजपा ने प्रदीप भंडारी को राष्ट्रीय प्रवक्ता बनाया है। पार्टी के राष्ट्रीय अध्यक्ष जेपी नड्डा ने यह नियुक्ति की है। राष्ट्रीय महासचिव अरुण सिंह की ओर से जारी लेटर में बताया गया है कि यह नियुक्ति तत्काल प्रभाव से लागू होगी। अब प्रदीप भंडारी विभिन्न टेलीविजन चैनलों और अन्य मीडिया समूहों में भाजपा का पक्ष रखते नजर आएंगे। प्रदीप भंडारी का मीडिया में लंबा करियर रहा है। रिपब्लिक, जी न्यूज जैसे संस्थानों से वह जुड़े रहे हैं। इसके बाद उन्होंने चुनावी सर्वे करने वाली कंपनी 'जन की बात' की शुरुआत की थी।

खांसी की दवाई में जहर!

- सरकार के क्वालिटी टेस्ट में फेल हो गईं 100 से ज्यादा कफ सिरप

नई दिल्ली. कफ सिरप को लेकर भारत की फार्मा कंपनियों पर दुनिया के कई देशों में सवाल उठने के बाद अब सरकारी रिपोर्ट में कहा गया है कि कम से कम 100 कफ सिरप क्लालिटी टेस्ट में फेल हो गई हैं। इस रिपोर्ट में बताया गया है कि गांबिया, उज्बेकिस्तान और कैमरून में बच्चों की मौत के लिए जिम्मेदारी बताई गईं खांसी की सिरप में जो टॉक्सिन मौजूद थी वही टॉक्सिन इन सिरप में भी पाया गया है।

सेंट्रल ड्रग्स स्टैंडर्ड कंट्रोल ऑर्गनाइजेशन के मुताबिक डाइएथिलीन ग्लाइकोल और एथिलीन ग्राइकोल पाए जाने की वजह से 100 कंपनियों के कफ सिरप को "नॉट ऑफ स्टैंडर्ड क्वालिटी' की श्रेणी में रखा गया है। इकनॉमिक टाइम्स के मुताबिक स्वास्थ्य मंत्रालय को सौंपी गई रिपोर्ट में कहा गया है कि डीईजी/ईजी, माइक्रोबायोलॉजिकल ग्रोथ, पीएच वॉल्यूम के आधार पर कफ सिरप को एनएसक्यू की श्रेणी में रखा गया है।

7,087 में से 353 की गुणवत्ता ठीक नहीं

7087 बैच दवाओं की जांच की गई जिनमें से 353 को एनएसक्यू की श्रेणी में रखा गया। वहीं 9 सैंपल में डीईजी और ईजी की मात्रा थी। गुणवत्ता ठीक ना होने की वजह में डीईजी और ईजी की उपस्थिति के अलावा असुरक्षित सप्लाई चेन और प्रोपिलीन ग्लाइकोल बल्क टेस्टिंग में फेल होने को बताया गाय है। कई देशों में बच्चों की मौत के बाद भारत में बनने वाली कफ सिरप पर सवाल खड़े किए गए हैं।

हत्या की कोशिश के लिए नहीं हो सकती 10 साल से ज्यादा की जेल

नई दिल्ली. सुप्रीम कोर्ट ने सोमवार को यह साफ कर दिया है कि हत्या के प्रयास के लिए दोषी ठहराए गए व्यक्ति को दस साल से ज़्यादा सश्रम कारावास की सज़ा नहीं दी जा सकती है। सुप्रीम कोर्ट ने कहा है कि अगर आजीवन कारावास की सजा ना मिली हो तो अपराधी को इससे ज्यादा अवधि तक जेल में नहीं रखा जा सकता है। भारतीय दंड संहिता (आईपीसी) की धारा 307 के तहत सज़ा को स्पष्ट करते हुए जस्टिस सीटी रविकुमार और राजेश बिंदल की पीठ ने हत्या के प्रयास के मामलों के लिए निर्धारित अधिकतम सज़ा का पालन करने का आदेश दिया है। कोर्ट ने कहा कि हत्या के प्रयास के लिए सज़ा के मामले में कानून स्पष्ट है। आईपीसी की धारा 307 के पहले भाग में अधिकतम दस साल कारावास की सजा निर्धारित की गई है जबकि दूसरे भाग में आजीवन कारावास की सजा का प्रावधान है।

बूढ़ी मां को जिंदा ही जा रहा था दफनाने

- लोगों ने देख लिया तो मचा हंगामा; गिरफ्तार

गुवाहाटी. असम के तिनसुकिया जिले में एक शख्स अपनी बुजुर्ग और लकवाग्रस्त मां को जिंदा ही दफन करने जा रहा था। गनीमत थी कि आसपास के लोगों ने उसे देख लिया और इसके बाद पुलिस को जानकारी दे दी गई। दरअसल चाय के बागान में काम करने वाला गैब्रियल लाकरा अपनी मां के साथ रहता था। लगभग 10 साल से वह बीमार ही रहती थीं और चलने-फिरने में असमर्थ थीं।

सोमवार की शाम को गैब्लियन अपनी मां बुधनी लाकरा को लेकर घर के पीछे की ओर जा रहा था। आसपास के लोगों ने देखा तो उन्हें शक हुआ और उन्होंने पुलिस को जानकारी दे दी। इसके बाद जब लोग उसके घर के पीछे पहुंचे तो देखकर हैरान रह गए। वहां एक बड़ा गड्ढा खोदा गया था।

गैब्रियल लगभग अपनी मां को दफना ही चुका था तब तक लोगों ने पहुंचकर उन्हें बाहर निकाल लिया। बुजुर्ग महिला की सांसें चल रही थीं। बाद में स्थानीय लोगों ने ही बुजुर्ग महिला को अस्पताल में भर्ती करवाया। वहीं पुलिस ने आरोपी को गिरफ्तार कर लिया।

श्रीलंका में हुई ICC की एनुअल कॉन्फ्रेंस

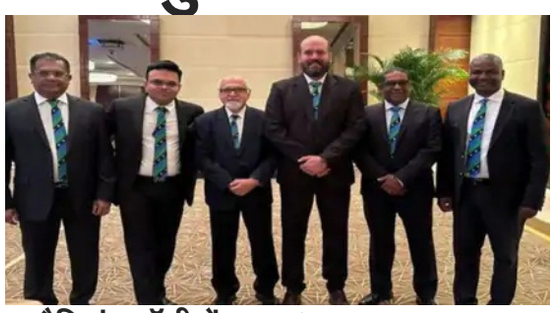

- चैम्पियंस ट्रॉफी में भारत के पाकिस्तान जाने को लेकर कोई बात नहीं

इंटरनेशनल क्रिकेट काउंसिल (ICC) ने श्रीलंका में एनुअल कॉन्फ्रेंस का आयोजन किया। चार दिवसीय इस कॉन्फ्रेंस में ICC के 108 सदस्यों ने भाग लिया।

मीडिया रिपोर्ट्स के मुताबिक पिछले महीने अमेरिका और वेस्टइंडीज की सह मेजबानी में में टी-20 वर्ल्ड कप कराना ICC के लिए घाटे का सौदा रहा है। टूर्नामेंट के दौरान बजट से ज्यादा पैसा वहां पर खर्च हुआ। ऐसे में ICC की मीटिंग में इसको लेकर भी तीन सदस्यों की कमेटी बनाई गई हैं। इसमें रॉजर त्वोसे, लॉसन नाइडू और इमरान ख्वाजा शामिल हैं। यह कमेटी साल के आखिर तक वर्ल्ड कप को लेकर अपनी रिपोर्ट सौंपेगी।

ICC मीटिंग में यह उम्मीद जताई जा रही थी कि पाकिस्तान क्रिकेट बोर्ड (PCB) चेयरमैन मोहसिन नकवी पाकिस्तान की मेजबानी में होने वाली चैम्पियंस ट्रॉफी 2025 को लेकर BCCI सचिव जय शाह से बात कर सकते हैं। मगर इसको लेकर दोनों बोर्ड के बीच कोई बातचीत नहीं हुईं। पाकिस्तान में अगले साल चैम्पियंस ट्रॉफी होनी है, जिसके लिए 6 टीमों ने तो पाकिस्तान जाने के लिए सहमति दे दी है, लेकिन भारतीय टीम के जाने को लेकर स्थिति अभी साफ नहीं है। ऐसे में टूर्नामेंट हाइब्रिड मॉडल में हो सकता है। ICC मीटिंग में इस मुद्दे पर कोई चर्चा नहीं हुई। इसमें सिर्फ चैंपियन ट्रॉफी 2025 का बजट पास हुआ।

ICC की मीटिंग में दो क्रिकेट बोर्ड को नोटिस देने का फैसला भी लिया गया। प्रेस नोटिस के मुताबिक अमेरिकन क्रिकेट बोर्ड और चिली क्रिकेट को ICC की सदस्यता के मापदंडों पर खरे नहीं उतरने के कारण दोनों बोर्ड को नोटिस दिया गया। इस दौरान दोनों क्रिकेट बोर्ड को 12 महीने का समय मिला है, जिसमें वो सुधार कर सकते हैं।

ED मुझे गैरकानूनी तरीके से फंसा रही है

- सचिव से जबरन दिलाया बयान

बेंगलुरु. कर्नाटक के मुख्यमंत्री सिद्दरमैया ने मंगलवार को केंद्र सरकार पर आरोप लगाया कि उनको 'कर्नाटक महर्षि वाल्मीकि अनुसूचित जनजाति विकास निगम' घोटाले में फंसाने की साजिश हो रही है। सिद्धारमैया ने कहा कि उन्हें गैरकानूनी तरीके से फंसाकर कांग्रेस सरकार को अस्थिर करने के लिए केंद्रीय एजेंसियों का इस्तेमाल हो रहा है। सिद्धारमैया ने वाल्मीकि निगम में 187 करोड़ रुपये की अनियमितताओं की जांच के दौरान ईडी की कथित मनमानी के खिलाफ विधानसभा परिसर में महात्मा गांधी की प्रतिमा के पास कांग्रेस विधायकों के प्रदर्शन के दौरान ये आरोप लगाए।

सिद्दरमैया ने दावा किया कि ईडी ने सामाजिक कल्याण विभाग के अतिरिक्त निदेशक बी कल्लेश को पूछताछ के लिए बुलाया और उन पर लिखित में यह देने के लिए दबाव डाला कि इस घोटाले में मुख्यमंत्री शामिल थे।

मुस्लिमों के बिना अमरनाथ यात्रा संभव ही नहीं : उमर अब्दुल्ला

नई दिल्ली. नेशनल कांफ्रेंस के उपाध्यक्ष उमर अब्दुल्ला ने नेमप्लेट वाले आदेश पर सुप्रीम कोर्ट की अंतरिम रोक का स्वागत किया है। उत्तर प्रदेश और उत्तराखंड में कांवड़ यात्रा के दौरान भोजनालयों पर उनके मालिकों के नाम प्रदर्शित करने का आदेश दिया गया था। इसे लेकर उमर ने कहा कि मुस्लिमों के सहयोग के बिना अमरनाथ यात्रा तक संभव नहीं है। उन्होंने कहा, 'अगर यह (कांवड़ यात्रा संबंधी) आदेश मुसलमानों को उस यात्रा से दूर रखने के लिए जारी किया गया था, तो अल्लाह के लिए मुझे बताएं कि जब यहां (अमरनाथ) यात्रा होती है, तो वह मुसलमानों के बिना मुमकिन नहीं है।' जम्मू-कश्मीर के पूर्व मुख्यमंत्री ने कहा कि कांवड़ यात्रा मार्ग पर भोजनालयों पर उनके मालिकों का नाम प्रदर्शित करने संबंधी आदेश देना नहीं चाहिए था। जम्मू- कश्मीर में वार्षिक अमरनाथ और वैष्णो देवी यात्राओं का जिक्र करते हुए अब्दुल्ला ने कहा कि ये मुसलमानों के सहयोग के बिना संभव नहीं हैं। उन्होंने कहा, 'अमरनाथ यात्री मुसलमानों के कंधों पर यात्रा करते हैं।

स्वच्छ भारत
एक कदम स्वच्छता की ओर
अंबरनाथ नगरपरिषद, अंबरनाथ

जा.क्र.अंनप/वाहतुक विभाग/2024-25/13 दि. 23/07/2024

कोटेशन नोटीस

अंबरनाथ नगरपरिषदेच्या चिखलोली येथील 09 दलली/दि व 45 दलली/दि वडोळगाव मलशुद्धीकरण केंद्राची, Electro magnetic Flow Meter बसविणेबाबत पुरवठादार यांचेकडुन त्याबाबत सिलबंद कोटेशन मागविण्यात येत आहेत. तरी पुरवठादार यांनी दर बंद पाकीटात खालील सही करणार यांचेकडे दि. 31/07/2024 रोजी दुपारी 3.00 वाजेपावेतो आणून द्यावेत. त्यानंतर येणारी कोटेशन स्विकारले जाणार नाही कोणतेही एक कोटेशन स्विकारणे अथवा नाकारणे अधिकार निम्न स्वाक्षरीकार यांनी राखुन ठेवला आहे.

कामाचे नाव :- चिखलोली येथील 09 दलली/दि व 45 दलली/दि वडोळगाव मलशुद्धीकरण केंद्राची, Electro magnetic Flow Meter बसविणेबाबत.

Sr. No.	Items	QTY	Rate	Amount
1.	Ultrasonic Clamp-on portable type Flow Meter (Single Channel) Providing, installing and giving satisfactory test & trial of ultrasonic clamp on portable type flow meter working on conditions & specifications, calibration, inspection, testing, training, guarantees and manufacturers test certificate/ declaration copy along with accessories as mentioned above along with accessories like a) Magnetie Clamps-1 Pair b) Suitable carrying case-1 No.	2 No.		
			Total	

शिक्का

सही/-
(डॉ. प्रशांत रसाळ)
मुख्याधिकारी,
अंबरनाथ नगरपरिषद

जाहीर नोटीस

तहसिलदार तथा तालुका कार्यकारी दंडाधिकारी उल्हासनगर यांचे कार्यालय, गांधी रोड उल्हासनगर-5

दुरध्वनी क्र.:-02512530568 ईमेलः tahulhasnagar@gmail.com

1) श्रीम. कलावती राजेश शर्मा अर्जदार
रा. उल्हासनगर, जि. ठाणे

विरुध्द

2) निबंधक, जन्म मृत्यु नोंदणी विभाग, सामनेवाले
उल्हासनगर महानगरपालिका, उल्हासनगर

तमाम जनतेस सदर नोटीसीद्वारे सुचीत करण्यात येते आहे ते येणेप्रमाणेः

1. उपरोक्त अर्जदार यांचे पती राजेश फकीरचंद शर्मा यांचा मृत्यू उल्हासनगर येथे दिनांक 20/09/2021 रोजी झालेला आहे. अर्जदाराकडून काही अपरिहार्य कारणामुळे तसेच अनावधनामुळे सदर मृत्यूची नोंद निबंधक, जन्म मृत्यु नोंदणी विभाग, उल्हासनगर महानगरपालिका, उल्हासनगर दफ्तरी करुन मृत्यूचा दाखला प्राप्त करुन घ्यावयाचा राहीला होता. अर्जदार यांना त्यांच्या वडीलांचा मृत्यू दाखल्याची आवश्यकता आहे.
2. उशीरा जन्म नोंदणी दाखला मिळणेसाठी मा. तहसीलदार तथा कार्यकारी दंडाधिकारी यांचेकडुन आदेश प्राप्त करुन घ्यावयाचा असल्यामुळे सदर कार्यालयास किरकोळ अर्ज दावा क्र 68/2024 दाखल केला आहे.
3. सदर बाबत कोणत्याही व्यक्तीची कोणतीही हरकत असल्यास ही नोटीस प्रसिध्द झाल्यापासून 30 दिवसाच्या आत सदर न्यायालयात दाखल करावी वरील मुदतीत कोणी योग्य हरकत न दाखल केल्यास अर्जदार यांना सदर कार्यालयातर्फे अर्जदार यांचे पती राजेश फकीरचंद शर्मा यांचा मृत्यू नोंदणीचा दाखला मिळणेकरीता आदेश करण्यात येईल.

आज दिनांक माहे 18/07/2024 रोजी माझे सहीने व शिक्क्याने दिली.

हुकुमावरुन

उल्हासनगर तहसील कार्यालयाचा शिक्का

सही /-
कार्यकारी दंडाधिकारी, उल्हासनगर

संक्षेप...

फर्जी बीजा पासपोर्ट पर पाकिस्तान पहुंच गई महिला

ठाणे. ठाणे के लोकमान्य नगर से फर्जी कागजात हासिल कर एक महिला पाकिस्तान पहुंच गयी. फर्जी दस्तावेजों के आधार पर फर्जी पासपोर्ट और वीजा हासिल कर पाकिस्तान की यात्रा करने वाली 23 वर्षीय महिला की पहचान नगमा नूर मकसूद अली उर्फ सनम खान के रूप में हुई है. महिला व उसको फर्जी दस्तावेज उपलब्ध कराने वाले एक व्यक्ति के खिलाफ वर्तक नगर पुलिस ने एफआईआर दर्ज किया है. मामले की जांच की जा रही है.

IPL की तरह दही हांडी का आयोजन

- गोविंदाओं की लगेगी बोली
- अब 32 टीमें हो रहीं तैयार

मुंबई. महाराष्ट्र के सीएम एकनाथ शिंदे ने सोमवार को प्रो गोविंदा लीग का ऐलान किया। इस तरह जन्माष्टमी के मौके पर अब दही हांडी के आयोजनों की रोचकता बढ़ जाएगी और इसके लिए टीमों का गठन किया जाएगा। यही नहीं इन आयोजनों में हिस्सा लेने वाले गोविंदाओं को टीम में लेने के लिए बोली भी लगेगी। इस साल इसकी प्रक्रिया शुरू भी हो गई है और टीमें गोविंदाओं की बोली लगाने लगी हैं। यह ठीक ऐसे ही है, जैसे आईपीएल में होता है। सोमवार को सीएम एकनाथ शिंदे ने प्रो गोविंदा लीग 2024 का ऐलान किया। यही नहीं आईपीएल की तर्ज पर इसमें प्री-क्वालीफायर भी होगा।

इसके लिए कुल 32 टीमों ने अपना पंजीकरण करा लिया है और 27-28 जुलाई को प्री-क्वालीफायर का आयोजन होगा। इसमें 16 टीमें क्वालीफाई करेंगी और फिर ये टीमें 18 अगस्त को एसवीपी स्टेडियम में मुख्य आयोजन में हिस्सा लेंगी। इस आयोजन का ऐलान करते हुए सीएम एकनाथ शिंदे ने कहा, 'दही हांडी के कार्यक्रम महाराष्ट्र की परंपरा हैं। इन आयोजनों में लोग एक साथ आते हैं और कार्यक्रम का हिस्सा बनते हैं। इस तरह की प्रतिस्पर्धा कराने से दही हांडी की लोकप्रियता देश भर में बढ़ेगी। हम प्रेरित करेंगे कि ज्यादा से ज्यादा गोविंदा इन आयोजनों में हिस्सा लें।'

इस लीग को कराने का जिम्मा भी एकनाथ शिंदे की शिवसेना के विधायक प्रताप सरनाइक के बेटे को मिला है। पूर्वेश सरनाइक इस लीग के संस्थापक चेयरमैन बनाए गए हैं। उनका कहना है कि हम दही हांडी के आयोजन को देश भर में पहचान दिलाना चाहते हैं। हम इसे आईपीएल और प्रो कबड्डी लीग की तर्ज पर करेंगे और इसी आधार पर इसका नामकरण भी किया गया है।' अब तक 12 टीमें बनाई जा चुकी हैं और उन्हें खरीद लिया गया है।

'बिग बॉस' के खिलाफ पुलिस में शिकायत

- शिवसेना नेता बोलीं- शो में अश्लील कंटेट दिखाया जा रहा
- निर्माता-CEO के खिलाफ एक्शन लिया जाए

मुंबई. बिग बॉस ओटीटी के खिलाफ सोमवार को पुलिस में शिकायत की गई है। शिवनेता (एकनाथ शिंदे) नेता और पार्टी प्रवक्ता डॉ. मनीषा कायंदे ने शो में दिखाए जा रहे कंटेट को लेकर मुंबई पुलिस कमिश्नर विवेक फनसालकर से मुलाकात की।

मनीषा का आरोप कहना है कि बिग बॉस 3 एक रियलिटी शो है। इसकी शूटिंग जारी है। यूट्यूब इन्फ्लुएंसर भी इसमें भाग ले रहा है। शो में अश्लीलता की सारी हदें पार कर दी हैं। हमने मुंबई पुलिस से शो के खिलाफ एक्शन लेने की मांग करते हुए लेटर दिया है।

उन्होंने आगे कहा कि रियलिटी शो के नाम पर अश्लीलता का यह सार्वजनिक प्रदर्शन कहां तक सही है? यह युवा दिमाग को कैसे प्रभावित करता है। हम केंद्रिय सूचना और प्रसारण मंत्री के पास भी जाएंगे। संसद के मौजूदा सत्र में OTT प्लेटफॉर्म पर एक कानून लाने का मांग करेंगे।

18 जुलाई के एपिसोड को लेकर आपत्ति

मनीषा ने मनीषा ने शो के 18 जुलाई के एपिसोड में दिखाई गए कंटेंट को लेकर आपत्ति जताई है। उनका कहना है कि एपिसोड में कंटेस्टेंट को अश्लील और आपत्तिजनक व्यवहार करते हुए दिखाया गया है। इससे सामाजिक मूल्यों और पारिवारिक रिश्तों पर विपरीत प्रभाव पड़ रहा है। शो का टेलीकास्ट तत्काल बंद किया जाए। शो के निर्माताओं और टेलीकास्ट कंपनी के **CEO** के खिलाफ एक्शन लिया जाए। जांच की जाए कि क्या ये एपिसोड अलग-अलग सोशल मीडिया प्लेटफॉर्म पर वायरल हुआ है।

गुरुपूर्णिमा पर्व के पावन अवसर पर भव्य आयोजन

ठाणे. अखिल विश्व गायत्री परिवार की ओर से गुरुपूर्णिमा पर्व के पावन अवसर पर रामगणेश गडकरी रंगायतन ऑडिटोरियम में भव्य कार्यक्रम आयोजित किया गया। कार्यक्रम की शुरुआत संगीतमय गायत्री चालीसा से शुरू हुआ।बाल संस्कार बच्चों ने प्रज्ञा गीत व भारत नाट्यम को दिखाया। गुरु पादुका पूजन के बाद प्रसिद्ध गायिका इशिता विश्वकर्मा ने प्रज्ञा गीतों को अपने मुखारविंद से सुनाकर उपस्थित हुए बड़ी संख्या में सभी गुरु भक्तों को भावविभोर कर दिया।

रंगायतन में उपस्थित सभी भक्तों को डॉ चिन्मय पंड्या के शांतिकुंज हरिद्वार से प्रसारित विशेष वर्चुअल संदेश अश्वमेध महायज्ञ के विषय पर जानकारी दी।डॉ. पंड्या ने कहा की जो आध्यात्मिक ऊर्जा अश्वमेध महायज्ञ में जागृत हुई उस ऊर्जा को अनवरत संयोजित करते रहने का खुद संकल्पित होने व गुरुदेव के प्रति अपने समर्पण को और प्रगाढ़ करने का उत्तम पर्व यह गुरु पर्व है। शांतिकुंज प्रतिनिधी योगेंद्र गिरी ने विशेष संदेश - सतगुरु कौन है? सतगुरु की प्राप्ति कैसे करें ? विषय पर अपने विचार को साझा किया. उन्होंने कहा की गुरु पूर्णिमा के पुनीत पर्व का महत्व हिन्दू धर्म के सभी व्रत त्योहारों से अधिक माना गया है। गुरु पूर्णिमा को अनुशासन पर्व भी कहा जाता है। योगेंद्र गिरी के उपस्थिती में सभी परिजनों के लिए गायत्री दीक्षा का भी क्रम आयोजित किया गया। कार्यक्रम की समाप्ति के पहले मुंबई अश्वमेध में सहयोग देने वाले कार्यकर्ताओ को प्रख्यात गायिका इशिता विश्वकर्मा द्वारा सन्मानित किआ गया जिनमें आरटीआई कार्यकर्ता अनील गलगली को महाराष्ट्र गौरव पुरस्कार से सम्मानित किया गया।इस अवसर पर मुख्य सहयोगी गायत्री परिवार ठाणे प्रमुख उपेंद्र चौबे,प्रहलाद पांचाल, वरुण मानेक, इंद्रभूषण गोखले, अमर वगानी, महेंद्र पटेल, अमीत नारायण,मनीष दुबे, स्वपनील सहित बड़ी संख्या में गायत्री परिवार के परिजनों की उपस्थिति रही।

लियो ग्रुप ऑफ इंस्टीट्यूशंस में दीप्तिमान अलंकरण समारोह

भिवंडी. धामणकर नाका स्थित प्रसिद्ध शैक्षणिक संस्थान लियो ग्रुप ऑफ इंस्टीट्यूशंस, भिवंडी में छात्र अलंकरण समारोह उत्साहपूर्वक मनाया गया. कार्यक्रम के दौरान छात्र परिषद सदस्यों के चयन के साथ ही राज्य बोर्ड और कैमब्रिज बोर्ड स्कूलों के लिए हेड बॉय और हेड गर्ल का चुनाव एवम शपथ ग्रहण हुआ.प्रेसीडेंट पद के लिए मसाब अंसारी एवम हेड गर्ल के लिए दक्षिणा चौधरी शानदार तरीके से निर्वाचित हुई. चुनाव प्रक्रिया बेहद पारदर्शिता से ऑनलाइन अंजाम दी गई. लिओ शैक्षणिक संस्था चेयरमैन विकास जैन और डायरेक्टर एवं प्राचार्य ने गरिमामई उपस्थिति में छात्रों की जीवंतता और समर्पण की सराहना की.निर्वाचित सदस्यों के नामों की घोषणा बेहद गोपनीय तरीके से की गई, जहां छात्रों को पहेली से उनके नाम पहचानने थे. चुनाव हेतु अद्भुत तरीके से अंजाम दी गई मतदान प्रक्रिया ने समारोह में उत्साह भर दिया. नवनिर्वाचित सदस्यों ने उल्लेखनीय प्रेमाभाव का प्रदर्शन करते हुए अपनी जिम्मेदारियों को स्वीकार करने के लिए आगे कदम बढ़ाया और अपनी भूमिकाओं के प्रति अपनी प्रतिबद्धता को दर्शाते हुए झंडे गाड़े. छात्रों ने अपने माता-पिता को धन्यवाद कार्ड प्रस्तुत करते हुए उनका आशीर्वाद प्राप्त किया.छात्रों के ओजस्वी भाषणों ने भव्य कार्यक्रम में चार चांद लगा दिया था.

घोड़बंदर परिसर के रहिवासी कचरे के अंबार से परेशान

ठाणे. मनपा के मानपाढा प्रभाग समिति के अंतर्गत घोडबंदर रोड स्थित हिरानंदानी, ब्रह्मांड,पातलीपाडा, डोंगरीपाडा, ऋतू इस्टेट, रीजन्सी हाइट्स, दोस्ती आदि परिसर के नागरिकों के सोसायटी का कचरा मनपा के घनकचरा विभाग के अधिकारी व कर्मचारियों के लापरवाही बरतने के कारण परिसर में कचरे का अंबार लगा हुआ है।जिसके कारण परिसर के रहिवासियों को कचरे के दुर्गंध का सामना करना पड़ रहा है।इस कचरे के अंबार से नागरिकों में भयंकर बीमारी का भय बना हुआ है।इस विषय को लेकर मनसे के ठाणे शहर अध्यक्ष रवींद्र मोरे के नेतृत्व में मनपा आयुक्त सौरभ राव से मुलाकात कर नागरिकों को हो रही परेशानी से अवगत कराया।इस अवसर पर मधु मेनन, आय . बी.डे ब्रह्मांड असोसिएशन, रत्नदीप नायर ऋतू इस्टेट, कन्नू भाई पटेल रीजन्सी, अभय पारकर, सिद्धेश हर्डीकर, वैभव राणे,.देबिस चक्रवर्ती, दोस्ती विनय कोलते,विक्रांत मोरे, सुशांत डोंबे, निलेश चव्हाण, सुरेश भोर आदि ने मनपा आयुक्त राव को निवेदन देकर चर्चा किया।इस समस्या से निजात दिलाने के लिए आयुक्त सौरभ राव ने आश्वासन दिया।

भिवंडी में 5 लाख की बिजली चोरी उजागर

भिवंडी. टोरेंट पॉवर कंपनी की विजिलेंस टीम ने मिल्लत नगर में छापेमारी कर 4,80,383 रूपये की बिजली चोरी का खुलासा करते हुए 2 लोगों के खिलाफ बिजली चोरी का मामला उजागर कर शांतिनगर पुलिस स्टेशन में दर्ज कराया है.

मिली जानकारी के अनुसार,टोरेंट पॉवर कंपनी एक्जीक्यूटिव गौरव सुरेन्द्र नंदेश्वर ने शिकायत दर्ज कराया है कि चौथे निजामपुर मिल्लतनगर, घर नंबर 1279,रीव्हर व्हयुव के फ्लैट क्रमांक 403 के बिजली उपभोक्ता अंसारी सईद अहमद मोहम्मद सिद्दीकी और हमजा सईद अंसारी ने अपने आर्थिक फायदे के खातिर बिजली मीटर के इनकर्मिंग केबल से छेड़छाड़ कर पिछले एक साल में 4,80,384 रूपये की बिजली चोरी की है. शांतिनगर पुलिस ने दोनों के खिलाफ बिजली अधिनियम 2003 के कलम 135 के तहत केस दर्ज कर किया है.

एक लाख नोटबुक और शिक्षण सामग्री का वितरण

- 50 गरीब विद्यार्थियों को लिया दत्तक बारहवीं तक संपूर्ण खर्च का उठाया जिम्मा

कल्याण. कल्याण पूर्व के समाजसेवी एवं शिवसेना (शिंदे) के जिला संपर्क प्रमुख नीलेश शिंदे के जन्मदिन के उपलक्ष्य में विद्यार्थियों में एक लाख नोटबुक के अलावा स्कूली बैग और छाता वितरित किया गया। सोमवार को कल्याण पूर्व के कोलसेवाड़ी में अपने निवास पर एक साधे समारोह के दौरान केमिस्ट एंड ड्रगिस्ट एसोसिएशन के आल इंडिया अध्यक्ष अप्पा शिंदे की प्रमुख उपस्थिति में नीलेश शिंदे ने स्कूल के विद्यार्थियों को शिक्षण सामग्री दिया। साथ ही उन्होंने दसवीं-बारहवीं के टॉपर विद्यार्थियों का सम्मान भी किया। साथ ही नीलेश शिंदे ने अपने जन्मदिन के मौके पर सम्राट अशोक के 50 गरीब विद्यार्थियों को दत्तक लेकर बारहवीं कक्षा तक उनके शिक्षा का संपूर्ण खर्च का बीड़ा उठाया है।

समारोह के उपरांत समाजसेवी एवं शिवसेना संपर्क प्रमुख नीलेश शिंदे ने कहा कि नगरसेवकों के माध्यम से कल्याण पूर्व के प्रत्येक वार्ड में एक लाख नोटबुक का वितरण किया जाएगा। शिंदे ने आगे कहा कि बच्चे हमारे देश का भविष्य है। अगर यह शिक्षा से वंचित रह गए है, तो हमारा देश आगे नहीं बढ़ पाएगा। यहीं कारण है कि उन्होंने सम्राट अशोक स्कूल के 50 गरीब विद्यार्थियों की शिक्षा के खर्च की संपूर्ण जिम्मेदारी उठाई है।

आरएन विद्यालय के चल रहे अवैध निर्माणाधीन इमारत में मासूम विद्यार्थियों की जान को धोखा

ठाणे. मनपा क्षेत्र के अंतर्गत दिवा प्रभाग समिति हमेशा अवैध निर्माण कार्य को लेकर सुर्खियों में बना रहता है।वहीं दिवा आग़ासन में आर्यन विद्यालय एंड जूनियर कालेज के चल रहे अवैध निर्माण कार्य की इमारत में शिक्षा ग्रहण करने के लिए आने वाले मासूम विद्यार्थियों के जान से खिलवाड़ कर रहा है स्कूल प्रशासन।स्थानीय समाज सेवक अमोल केंद्रे ने यह सवाल उठाया है कि चल रहे निर्माणाधीन कार्य के समय यदि कोई हादसा हुआ तो इसका जिम्मेदार कौन मनपा प्रशासन या स्कूल प्रशासन?समाज सेवक केंद्रे ने कहा कि लिखित शिकायत मनपा प्रशासन के आला अधिकारियों को देने के बावजूद भी मनपा प्रशासन किसी बड़े हादसे के इंतजार में कुंभकर्णी निंद्रा में सो रही है।साथ ही उन्होंने ने यह भी मनपा पर आरोप लगाया कि राज्य के मुख्यमंत्री एकनाथ शिंदे व तत्कालीन मनपा आयुक्त अभिजीत बांगर ने अवैध निर्माण कार्य को बढ़ावा देने वाले अधिकारियों निलंबित कर फौजदारी मामला दर्ज करने के लिए आदेश दिया था लेकिन उस आदेश को ताक पर रखकर संबंधित अधिकारी धृतराष्ट्र बने हैं।साथ ही उन्होंने कहा कि वर्तमान आयुक्त सौरभ राव ने भी अवैध निर्माण कार्य जमींदोज करने के लिए निर्देश मनपा के सभी संबंधित अधिकारियों को दिया है लेकिन अधिकारी अपनी जेब भरने के लिए आँखों पर पट्टी बांध रखें है।समाज सेवक अमोल केंद्रे ने कहा मनपा ने जल्द से जल्द इस अवैध निर्माणाधीन स्कूल पर कार्रवाई नही किया तो अपने सहयोगियों के साथ आंदोलन करने के लिए इशारा किया।

आम सूचना

मैं श्रीमती भारती संजय नागरे सभी को सूचित कर रही हूं कि फ्लैट नं. 203, अशोक अपार्टमेंट, ओटी सेक्शन, सामने पंचायती हॉल, उल्हासनगर-4. (टैक्स नं. 43सीआय012992600) उक्त प्रॉपर्टी श्री अक्षय संजय नागरे व मिस शुभंगी संजय नागरे के नाम पर है। उन्होंने रिलीज एग्रीमेंट दि. 22.7.2024 सी.नं. 517 द्वारा मुझे दी है। जिस कारण उक्त जायदाद मैं अपने नाम करवाना चाहती हूं। अगर इस जायदाद पर किसी भी व्यक्ति का कोई हक्क वास्ता हो तो वो सारे सबूतों के साथ 7 दिनों के भीतर उपरोक्त दिए गए पत्ते अथवा उल्हासनगर महानगरपालिका के टैक्स विभाग में संपर्क कर सकते हैं। अन्य 7 दिनों के बाद कोई भी व्यक्ति अपना दावा पेश नहीं कर सकता है।

सही/-
श्रीमती भारती संजय नागरे

आम सूचना

मैं श्री दौलत श्रीचंद तुलसाणी सभी को सूचित कर रहा हूं कि फ्लैट नं. 404, द्रास चैम्बर्स, उल्हासनगर-3. (टैक्स नं. 28बीआय005090000) उक्त प्रॉपर्टी श्री मनसुख श्रीचंद तुलसाणी के नाम पर है। उनसे सेल एग्रीमेंट दि. 8.3.1999 द्वारा मैंने खरीदी है। जिस कारण उक्त जायदाद मैं अपने नाम करवाना चाहता हूं। अगर इस जायदाद पर किसी भी व्यक्ति का कोई हक्क वास्ता हो तो वो सारे सबूतों के साथ 7 दिनों के भीतर उपरोक्त दिए गए पत्ते अथवा उल्हासनगर महानगरपालिका के टैक्स विभाग में संपर्क कर सकते हैं। अन्य 7 दिनों के बाद कोई भी व्यक्ति अपना दावा पेश नहीं कर सकता है।

सही/-
श्री दौलत श्रीचंद तुलसाणी

22 साल से स्ट्रगल कर रही हूं : नेहा धूपिया

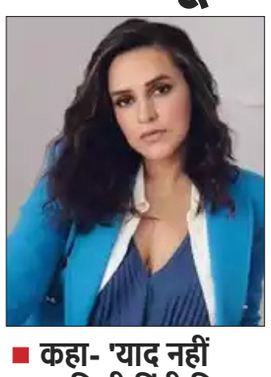

- कहा- 'याद नहीं आखिरी हिंदी फिल्म कब ऑफर हुई थी

बॉलीवुड एक्ट्रेस नेहा धूपिया का कहना है कि वो फिल्म इंडस्ट्री में 22 साल से हैं लेकिन अभी तक उनका स्ट्रगल खत्म नहीं हुआ है। नेहा ने एक इंटरव्यू में कहा है कि उन्हें याद नहीं आखिरी बार उन्हें कब कोई हिंदी फिल्म ऑफर हुई थी। नेहा ने ये भी माना कि वो उन एक्ट्रेसेस में नहीं गिनी जाती हैं जिनके होने से किसी फिल्म का बॉक्स-ऑफिस गणित बदल जाए या फिल्म खूब कमाई कर जाए।

बॉलीवुड हंगामा को दिए इंटरव्यू में नेहा बोलीं, 'मैं 22 साल से अच्छी फिल्म में काम करने के लिए स्ट्रगल कर रही हूं। लोग मेरी फिल्में देखकर तारीफ करते हैं लेकिन काम नहीं देते। लोग मुझसे आकर कहते हैं कि तुमने उस फिल्म में अच्छा काम किया था, हमें उस फिल्म में तुम्हारी एक्टिंग पसंद आई। ये सुनकर मेरे मन में ख्याल आता है कि फिर ये मुझे काम क्यों नहीं देते।'

नेहा ने बॉलीवुड फिल्मों में काम मिलने के बारे में कहा, 'मुझे याद नहीं कि आखिरी बार किसी हिंदी फिल्म में काम का ऑफर कब मिला था। मुझे लगता है कि इंडस्ट्री काफी मुश्किल वक्त से गुजर रही है। अगर मुझे काम के लिए सबके दरवाजे खटखटाने पड़ें तो इसमें कुछ गलत नहीं है क्योंकि ऐसा करके आप कुछ गलत नहीं कर रहे हैं। जो लोग काम देते हैं दरअसल वो भी स्ट्रगल कर रहे हैं।'

नेहा ने बताया कि हाल ही में रिलीज हुई फिल्म 'बैड न्यूज' के लिए उन्हें कोरोना लॉकडाउन के दौरान ऑफर मिला था। नेहा बोलीं, मैं खुश थी कि मेरा फोन बजा क्योंकि किसी फिल्म के ऑफर के लिए ज्यादातर मेरा फोन रिंग नहीं करता है। हां, हाल ही में मैं मुझे साउथ से दो फिल्मों के ऑफर मिले हैं जिसके लिए उन्होंने मुझसे तीन महीने मांगे हैं।

उल्हास वि NEWS
www.ulhasvikas.com
ULHAS VIKAS ANDROID APP ON Google play Install now
/ulhasvikas /ulhasvikas /ulhasvikas /ulhasvikas

Subscribe to our ULHAS VIKAS YouTube Channel उल्हास वि NEWS

संस्थापक संपादक- स्व. श्री अशोक उकाराम बोधा
उल्हास विकास लोकप्रिय हिंदी दैनिक
ULHAS VIKAS Hindi Daily By :- HERO ASHOK BODHA
www.ulhasvikas.com (Editor in Chief)
25 Lakhs THANK YOU Viewer's
25,00,000
उल्हास वि NEWS ULHAS VIKAS ANDROID APP ON Google play Install now
Thank you
Pageviews yesterday 2,763
Pageviews last month 76,471
Pageviews all time history 1,007,712
Followers 168

यह वृत्तपत्र प्रकाशक, मुद्रक, संपादक **श्री हीरो अशोक बोधा** ने श्री गोपाल प्रेस, ब्लॉक नं. ए-99/593, वेनसी जगनानी मार्ग, इंदिरा गांधी गार्डन के पास, उल्हासनगर- 421001. जिल्हा ठाणे, महाराष्ट्र से छपवाकर ब्लॉक नं. ए-99/593, वेनसी जगनानी मार्ग, इंदिरा गांधी गार्डन के पास, उल्हासनगर- 421001. जिल्हा ठाणे, महाराष्ट्र से प्रकाशित किया. **आर.एन.आई. नं. 43638/85** Email: ulhasvikas@gmail.com संपादकीय-विज्ञापन फोन : 2709099